



SITUAÇÃO SEM ESCALA



QUADRO DE ÁREAS

Nº	DESCRIÇÃO/PAVIMENTO	ÁREA (m²)
1	ÁREA TERRENO	9.340,00 m²
2	ÁREA ADMINISTRAÇÃO	490,14 m²
PAV. TERREO		384,89 m²
3	ÁREA VESTIÁRIOS	214,14 m²
4	ÁREA ARQUIBANCADAS	307,14 m²
5	ÁREA TOTAL CONSTRUÍDA	1.395,81 m²

PISO

1	PORCELANATO 90x90 cm ÁSPERO, COEFICIENTE DE ATRITO 0,5 TIPO CECRISA DURAMAX OU SIMILAR
2	CERÂMICA ANTIDERRAPANTE 30x30cm
3	CONCRETO ARMADO COM PINTURA ESPECIAL
4	GRANITO FLAMEADO
5	CIMENTADO PIGMENTADO - CORES A DEFINIR
6	PISO SINTÉTICO MONOLÍTICO - BASE AMORTECEDORA EM BORRACHA SBR
7	GRAMA SINTÉTICA FIBRILADA - ALTURA ≥ 50 MM
8	PISO SINTÉTICO ESPORTIVO FIBRILADO PARA TÊNIS - ALTURA ≥ 25 MM DEMARCAÇÃO ESPORTIVA EM CORES PADRONIZADAS (VERDE, TERRACOTA E BRANCO)
9	PISO EM AREIA ESPORTIVA LAVADA, BRANCA, NATURAL DE GRANULOMETRIA MÉDIA A FINA

ACADEMIA PESO AJUSTAVEL

AC1	ESTAÇÃO DE HALTERES PESO AJUSTÁVEL - MOBILEBRAS OU SIMILAR
AC2	AGACHAMENTO PESO AJUSTÁVEL - MOBILEBRAS OU SIMILAR
AC3	DESENVOLVEDOR DE OMBROS PESO AJUSTÁVEL - MOBILEBRAS OU SIMILAR
AC4	EXTENSOR DE PERNAS SENTADO PESO AJUSTÁVEL - MOBILEBRAS OU SIMILAR
AC5	FLEXOR DE PERNAS EM PÉ PESO AJUSTÁVEL - MOBILEBRAS OU SIMILAR
AC6	EXTENSOR DE PERNAS SENTADO PESO AJUSTÁVEL - MOBILEBRAS OU SIMILAR
AC7	GLÚTEOS EM PÉ PESO AJUSTÁVEL - MOBILEBRAS OU SIMILAR
AC8	PANTURRILHA SENDO PESO AJUSTÁVEL - MOBILEBRAS OU SIMILAR
AC9	PRESSÃO DE PERNAS 45° PESO AJUSTÁVEL - MOBILEBRAS OU SIMILAR
AC10	PRESSÃO DE PERNAS RETO PESO - MOBILEBRAS OU SIMILAR
AC11	FLUXADA COSTAS EM PÉ PESO AJUSTÁVEL - MOBILEBRAS OU SIMILAR
AC12	FLUXADOR DE COSTAS SENTADO PESO - MOBILEBRAS OU SIMILAR
AC13	FLUXADOR DE CORDAS EM PÉ PESO AJUSTÁVEL - MOBILEBRAS OU SIMILAR
AC14	FLUXADOR DE CORRENTES EM PÉ PESO AJUSTÁVEL - MOBILEBRAS OU SIMILAR
AC15	REMO SENTADO PESO AJUSTÁVEL - MOBILEBRAS OU SIMILAR
AC16	SUPINO EM PÉ PESO AJUSTÁVEL - MOBILEBRAS OU SIMILAR
AC17	SUPINO INCLINADO SENTADO PESO AJUSTÁVEL - MOBILEBRAS OU SIMILAR
AC18	SUPINO RETO PESO AJUSTÁVEL - MOBILEBRAS OU SIMILAR
AC19	TRICEPS EM PÉ PESO AJUSTÁVEL - MOBILEBRAS OU SIMILAR
AC20	TRICEPS SENTADO PESO AJUSTÁVEL - MOBILEBRAS OU SIMILAR

PAISAGISMO

Nº	DESCRIÇÃO	ÁREA (m²)
1	GRAMA (70%)	285,81
2	PAISAGISMO (30%)	126,69
3	ÁREA TOTAL	422,30

PREFEITURA MUNICIPAL DE BARUERI
SECRETARIA DE OBRAS

COMPLEXO COMUNITÁRIO E ESPORTIVO - JARDIM SILVEIRA

COMPLEXO COMUNITÁRIO E ESPORTIVO - JARDIM SILVEIRA

COMPLEXO COMUNITÁRIO E ESPORTIVO - JARDIM SILVEIRA

COMPLEXO COMUNITÁRIO E ESPORTIVO - JARDIM SILVEIRA

COMPLEXO COMUNITÁRIO E ESPORTIVO - JARDIM SILVEIRA

COMPLEXO COMUNITÁRIO E ESPORTIVO - JARDIM SILVEIRA

COMPLEXO COMUNITÁRIO E ESPORTIVO - JARDIM SILVEIRA

COMPLEXO COMUNITÁRIO E ESPORTIVO - JARDIM SILVEIRA

COMPLEXO COMUNITÁRIO E ESPORTIVO - JARDIM SILVEIRA

COMPLEXO COMUNITÁRIO E ESPORTIVO - JARDIM SILVEIRA

COMPLEXO COMUNITÁRIO E ESPORTIVO - JARDIM SILVEIRA

COMPLEXO COMUNITÁRIO E ESPORTIVO - JARDIM SILVEIRA

COMPLEXO COMUNITÁRIO E ESPORTIVO - JARDIM SILVEIRA

COMPLEXO COMUNITÁRIO E ESPORTIVO - JARDIM SILVEIRA

COMPLEXO COMUNITÁRIO E ESPORTIVO - JARDIM SILVEIRA

COMPLEXO COMUNITÁRIO E ESPORTIVO - JARDIM SILVEIRA

COMPLEXO COMUNITÁRIO E ESPORTIVO - JARDIM SILVEIRA

COMPLEXO COMUNITÁRIO E ESPORTIVO - JARDIM SILVEIRA

COMPLEXO COMUNITÁRIO E ESPORTIVO - JARDIM SILVEIRA

COMPLEXO COMUNITÁRIO E ESPORTIVO - JARDIM SILVEIRA

COMPLEXO COMUNITÁRIO E ESPORTIVO - JARDIM SILVEIRA

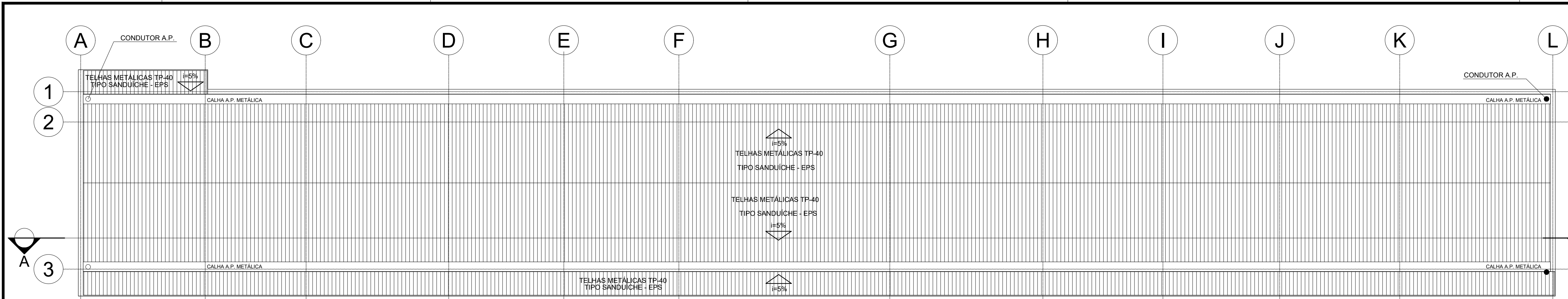

4 COBERTURA
ESCALA 1:100

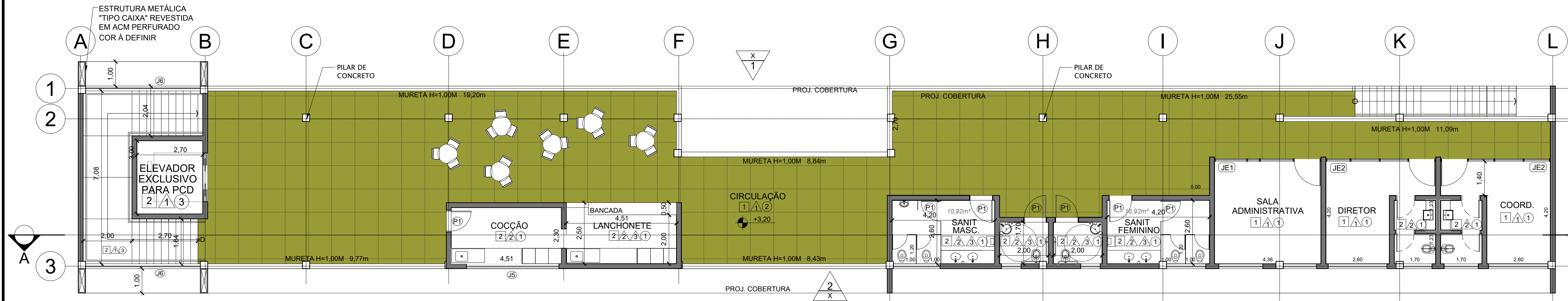

3 PAVIMENTO SUPERIOR
ESCALA 1:100

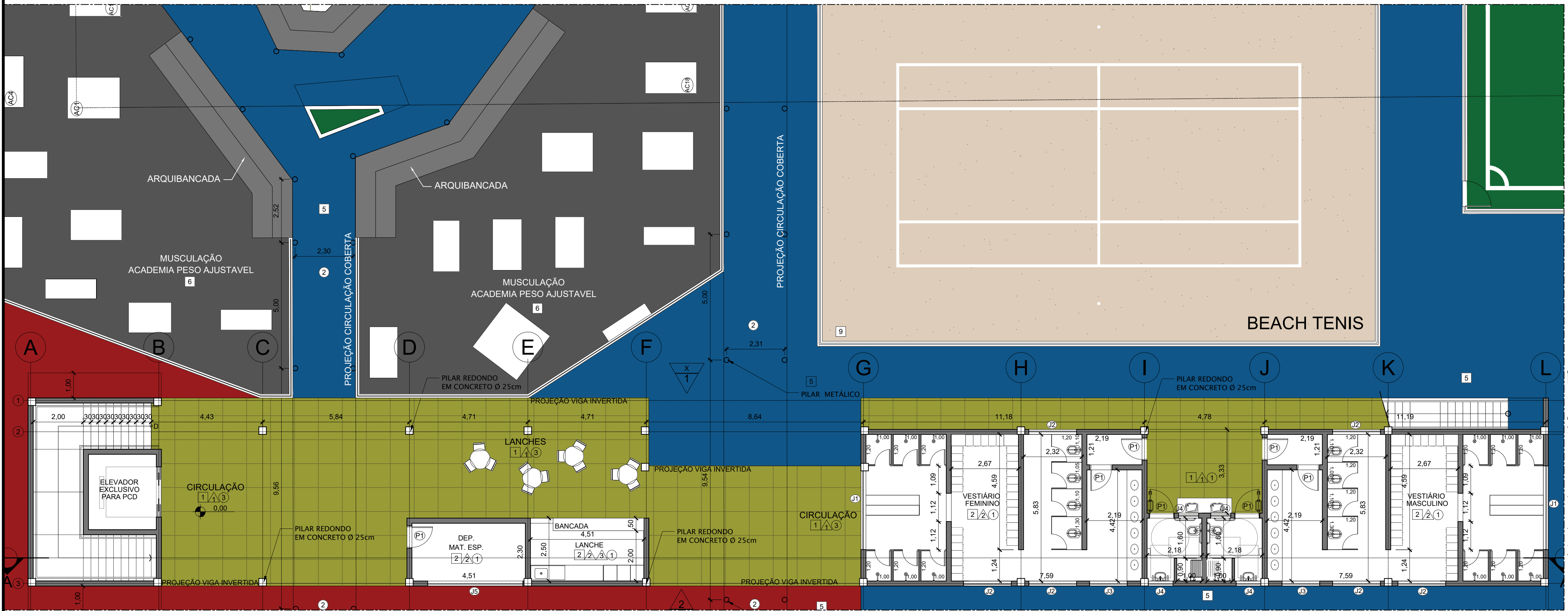

2 PAVIMENTO TÉRREO
ESCALA 1:100

PISO	
1	PORCELANATO 90x90 cm ÁSPERO. COEFICIENTE DE ATRITO 0,5
2	TIPO CECRISA DURAMAX OU SIMILAR
3	CERÂMICA ANTIDERRAPANTE 30x30cm
4	CONCRETO ARMADO COM PINTURA ESPECIAL
5	GRANITO FLAMEADO
6	CIMENTADO PIGMENTADO - CORES A DEFINIR
7	PISO SINTÉTICO MONOLÍTICO + BASE AMORTECEDORA EM BORRACHA SBR
8	GRAMA SINTÉTICA FIBRILADA - ALTURA ≥ 50 MM
9	PISO SINTÉTICO ESPORTIVO FIBRILADO PARA TÊNIS - ALTURA ≥ 25 MM
10	DEMARCAÇÃO ESPORTIVA EM CORES PADRONIZADAS (VERDE, TERRACOTA E BRANCO)
11	PISO EM AREIA ESPORTIVA LAVADA, BRANCA, NATURAL DE GRANULOMETRIA MÉDIA A FINA

REVESTIMENTO	
1	PINTURA LÁTEX ACRILICA
2	AZULEJOS BRANCOS 30x60
3	PASTILHAS DE VIDRO TRANSLUCIDO 2,3 x 2,3 x 0,5cm CANTOS ARREDONDADOS
4	Faixa HORIZONTAL SOBRE BANCADA - H=0,80m COR A DEFINIR
5	PASTILHAS CERÂMICAS 5x5cm

EXTERNO: ONDE NÃO HOUVER ESPECIFICAÇÃO CONSIDERAR MASSA TEXTURADA, COR A DEFINIR

FORRO/TETO	
1	FORRO DE GESSO ACARTONADO TABICADO
2	FORRO METÁLICO TIPO COLMEIA - HUNTER DOUGLAS OU SIMILAR
3	PINTURA LÁTEX ACRILICO FOSCO BRANCO SOB LAJE

CAIXILHOS	
DIMENSÕES (m)	ABERTURA
1	4,00 x 1,40
2	1,80 x 0,80
3	1,80 x 0,60
4	2,40 x 1,40
5	4,60 x 1,40
6	0,80 x 0,80
7	3,60 x 1,80 (CORTINA DE VIDRO)
8	VER FOLHAS DE DETALHES
9	CAIXILHOS ESPECIAIS

OBS: TODOS OS VIDROS EXTERNOS DEVERÃO TER PELÍCULA ANTI-VANDALISMO

PORTAS	
1	0,80x2,10m ALUMÍNIO ANODIZADO GRAFITE COM VENEZIANA
2	0,90x2,10m MADEIRA REVESTIDA COM LAMINADO MELAMÍNICO ESPECIAL PARA PCD - VER FOLHAS DE DETALHES
3	0,90x2,10m MADEIRA REVESTIDA COM LAMINADO MELAMÍNICO
4	2x (0,90x2,10m) ALUMÍNIO ANODIZADO GRAFITE COM VIDRO
5	2x (0,90x2,10m) ALUMÍNIO ANODIZADO GRAFITE COM VIDRO DE CORRER
6	VER FOLHAS DE DETALHES
7	PORTA DE VIDRO LAMINADO 10mm VERDE REFLEXIVO EM 2 FOLHAS (0,82x2,10m)
8	PORTA DE CORRER EM MADEIRA REVESTIDA COM LAMINADO MELAMÍNICO (0,92x2,10m)
9	PORTA DE CORRER EM MADEIRA REVESTIDA COM LAMINADO MELAMÍNICO EM 2 FOLHAS (0,92x2,10m)

NOTAS

- 01- CONFERIR MEDIDAS NO LOCAL.
- 02- PREVER A DEMOLIÇÃO DE:
 - VESTIÁRIO EXISTENTE;
 - ZELADORIA EXISTENTE;
 - ESTACIONAMENTO EXISTENTE;
 - ESCADA EXISTENTE;
 - RESERVATÓRIO DE ÁGUA EXISTENTE;
- 03- REMOVER PORTÃO DE ACESSO DIRETO AOS VESTIÁRIOS;
- 04- PREVER A RETIRADA DE ÁRVORES (VER INDICAÇÃO GRÁFICA EM PROJETO);
- 05- CONSTRUIR:
 - PREVER CONSTRUÇÃO DE RAMPA DE ACESSO NA CALÇADA (PADRÃO PMB);
 - NOVAS MURETAS (H=VARIÁVEL - VER ESCALA GRÁFICA EM PROJETO);
 - AJUSTAR ALTURA DAS MURETAS PRÓXIMAS AS RAMPAS E ESCADAS;
 - NOVAS ESCADAS DE ACORDO COM O PROJETO;
 - PREVER A CONSTRUÇÃO DAS RAMPAS DE ACESSIBILIDADE (H=8,33%);
 - PREVER A INSTALAÇÃO DE NOVOS POSTES DE ILUMINAÇÃO;
 - PREVER O PLANTIO DE NOVAS ÁRVORES;
 - PREVER A INSTALAÇÃO DE CORRIMÃO EM TODAS AS ESCADAS E RAMPAS;
 - INSTALAR LINEARIS COM TAMPA EM AÇO CARBONÍFICO E MADEIRA;
 - CONSTRUIR FLOREIRAS, PREVER O PLANTIO DE GRAMAS E ARBUSTOS DE PEQUENO PORTE;
 - CONSTRUIR NOVOS BANCOS DE CONCRETO(VER DETALHE EM PROJETO);
 - CONSTRUIR LINEARIS PRÓXIMO À ENTRADA;
 - CONSTRUIR CABINE PRIMÁRIAS EXTERNA PARA ENTRADA DE ENERGIA;
 - INSTALAR BRINQUEDOS DO PLAYGROUND;
 - INSTALAR PISO EMBORRACHADO NO PLAYGROUND;
 - INSTALAR MESAS DE CONCRETO COM TABULEIRO DE XADREZ;
 - INSTALAR MESAS DE TÊNIS;
 - INSTALAR TORNEIRAS DE JARDIM;
 - INSTALAR EQUIPAMENTOS DE GINÁSTICA;
 - INSTALAR BICICLETÁRIOS;
 - INSTALAR ARQUIBANCADAS;
 - VER DETALHE DE CORTE E ATERRIO, FAZER UM TALUDE ONDE FICARÃO AS ARQUIBANCADAS;
 - DEMARCAR CAMPO DE SOCIETY E INSTALAR GRAMA SINTÉTICA;
 - DEMARCAR QUADRA DE TÊNIS DE AREIA E QUADRA DE VÔLEI DE AREIA;
 - DEMARCAR MINI QUADRA DE BASQUETE;
 - INSTALAR CESTA DE BASQUETE;
 - INSTALAR ALAMBRADO COM PORTÃO NAS QUADRAS E NO CAMPO;
 - CONSTRUIR NOVO RESERVATÓRIO DE ÁGUA;
 - CONSTRUIR QUARTIL COM SANITÁRIO NA ENTRADA PRINCIPAL;
 - CONSTRUIR NOVO ESTACIONAMENTO EXTERNO NA CALÇADA, PRÓXIMO À ENTRADA PRINCIPAL;
 - INSTALAR NOVO PORTÃO NA ENTRADA PRINCIPAL E NOVO PORTÃO NA ENTRADA SECUNDÁRIA;
 - PREVER INSTALAÇÃO E CONSTRUÇÃO DE NOVOS GRADIS COM MURETAS NA AMPLIAÇÃO DA ÁREA;
 - 06- PREVER A PINTURA DE MURETAS, PAREDES E PISOS;
 - 07- PREVER PISO COM ACABAMENTO EM CONCRETO VASSOURADO NAS ESCADAS E RAMPAS EXTERNAS;

PREFEITURA MUNICIPAL DE BARUERI
SECRETARIA DE OBRAS

OBRA/TÍTULO
COMPLEXO COMUNITÁRIO E ESPORTIVO - JD SILVEIRA

PROJETO BÁSICO
PLANTAS ADMINISTRAÇÃO, LANCHONETES E VESTIÁRIOS

ENDEREÇO LOCAL
AV. ALZIRO SOARES, 20

BARRO
JD SILVEIRA

ESCALA
INDICADA

REVISÃO

DESENHO
ACR

ANDERSON CARDOSO ROCHA

NOME DO ARQUIVO
ÁREAS DE LAZER - PRAÇAS/2025/COMPLEXO COMUNITÁRIO E ESPORTIVO JD SILVEIRA

02/09

COR PLOT ESP	
1	PARETE 0,10m
2	PARETE 0,10m
3	PARETE 0,10m
4	PARETE 0,10m
5	PARETE 0,10m
6	PARETE 0,10m
7	PARETE 0,10m
8	PARETE 0,10m
9	PARETE 0,10m
10	PARETE 0,10m
11	PARETE 0,10m
12	PARETE 0,10m
13	PARETE 0,10m
14	PARETE 0,10m
15	PARETE 0,10m
16	PARETE 0,10m
17	PARETE 0,10m
18	PARETE 0,10m
19	PARETE 0,10m
20	PARETE 0,10m
21	PARETE 0,10m
22	PARETE 0,10m
23	PARETE 0,10m
24	PARETE 0,10m
25	PARETE 0,10m
26	PARETE 0,10m
27	PARETE 0,10m
28	PARETE 0,10m
29	PARETE 0,10m
30	PARETE 0,10m
31	PARETE 0,10m
32	PARETE 0,10m
33	PARETE 0,10m
34	PARETE 0,10m
35	PARETE 0,10m
36	PARETE 0,10m
37	PARETE 0,10m
38	PARETE 0,10m
39	PARETE 0,10m
40	PARETE 0,10m
41	PARETE 0,10m
42	PARETE 0,10m
43	PARETE 0,10m
44	PARETE 0,10m
45	PARETE 0,10m
46	PARETE 0,10m
47	PARETE 0,10m
48	PARETE 0,10m
49	PARETE 0,10m
50	PARETE 0,10m
51	PARETE 0,10m
52	PARETE 0,10m
53	PARETE 0,10m
54	PARETE 0,10m
55	PARETE 0,10m
56	PARETE 0,10m
57	PARETE 0,10m
58	PARETE 0,10m
59	PARETE 0,10m
60	PARETE 0,10m
61	PARETE 0,10m
62	PARETE 0,10m
63	PARETE 0,10m
64	PARETE 0,10m
65	PARETE 0,10m
66	PARETE 0,10m
67	PARETE 0,10m
68	PARETE 0,10m
69	PARETE 0,10m
70	PARETE 0,10m
71	PARETE 0,10m
72	PARETE 0,10m
73	PARETE 0,10m
74	PARETE 0,10m
75	PARETE 0,10m
76	PARETE 0,10m
77	PARETE 0,10m
78	PARETE 0,10m
79	PARETE 0,10m
80	PARETE 0,10m
81	PARETE 0,10m
82	PARETE 0,10m
83	PARETE 0,10m
84	PARETE 0,10m
85	PARETE 0,10m
86	PARETE 0,10m
87	PARETE 0,10m
88	PARETE 0,10m
89	PARETE 0,10m
90	PARETE 0,10m
91	PARETE 0,10m
92	PARETE 0,10m
93	PARETE 0,10m
94	PARETE 0,10m
95	PARETE 0,10m
96	PARETE 0,10m
97	PARETE 0,10m
98	PARETE 0,10m
99	PARETE 0,10m
100	PARETE 0,10m



6 COBERTURA - VESTIÁRIO
ESCALA 1:100



CONTACT: A. J. Ainslie • 01223 336333

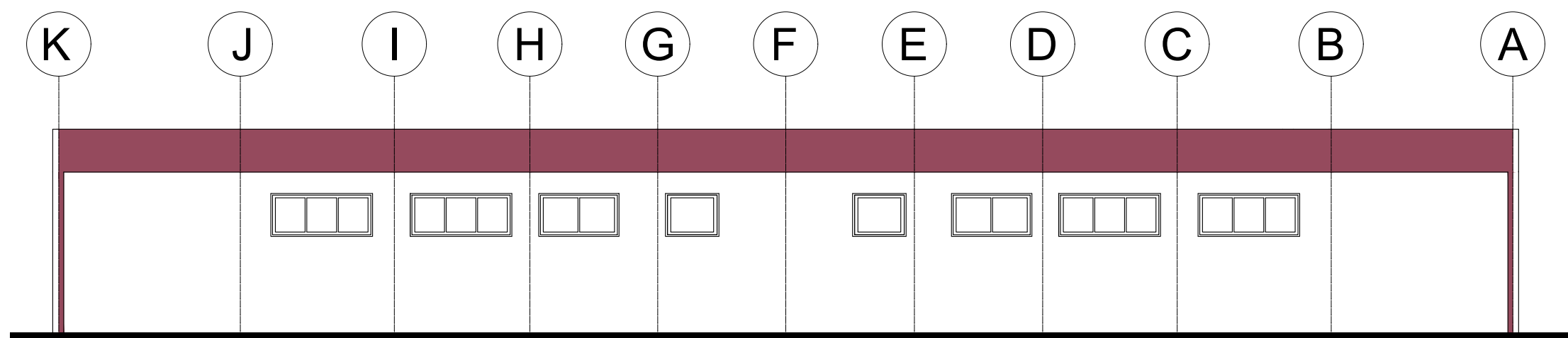

13 ELEVÇÃO 3
ESCALA 1:100

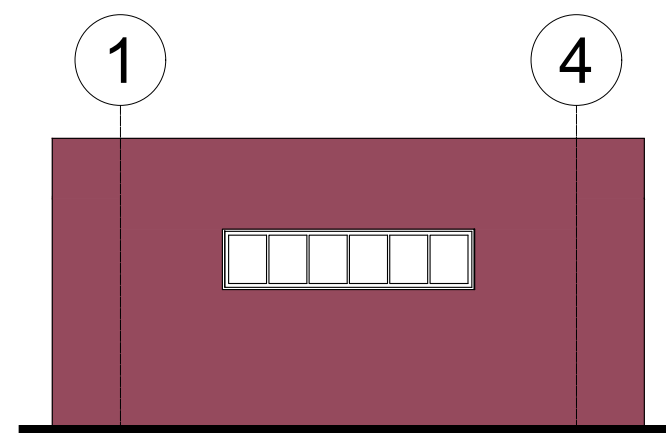

14 ELEVÇÃO 2
ESCALA 1:100

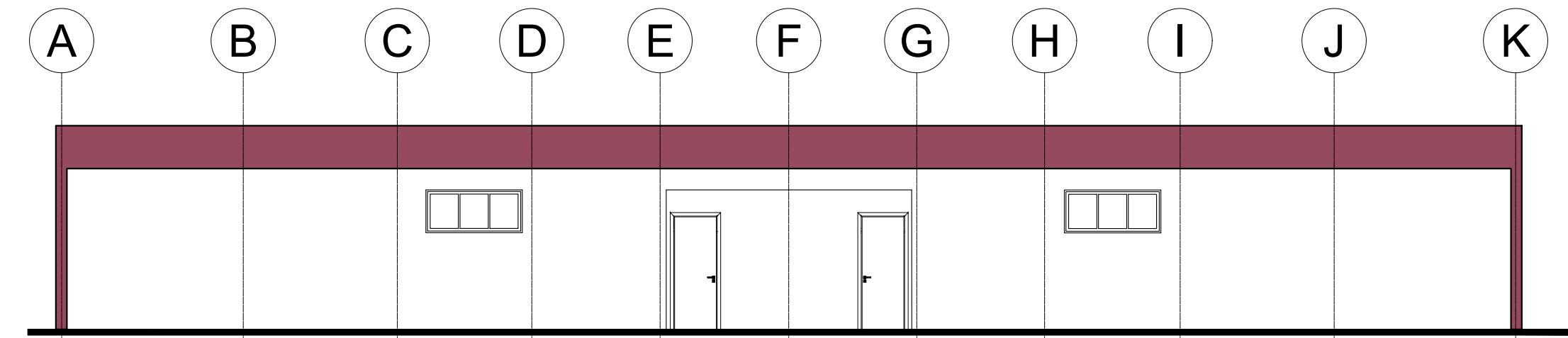

12 ELEVÇÃO 1
ESCALA 1:100

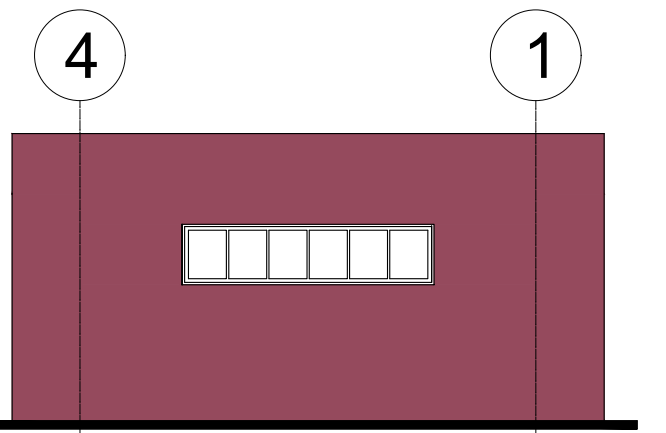

15 ELEVÇÃO 4
ESCALA 1:100

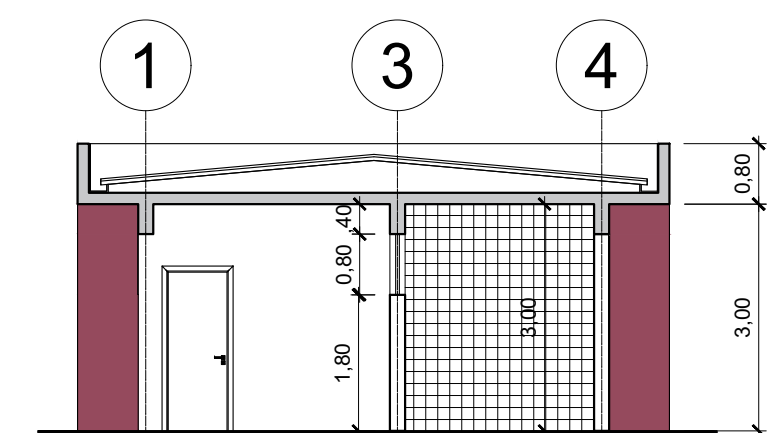

11 CORTE
ESCALA 1:100

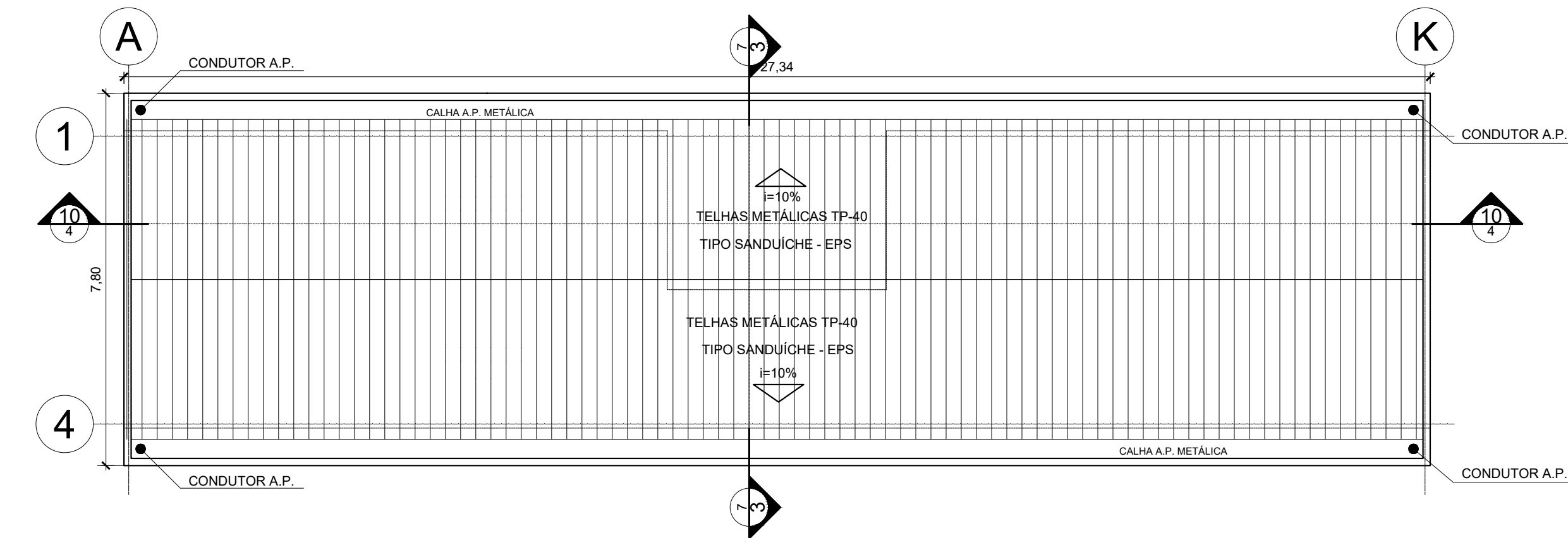

10 COBERTURA - VESTIÁRIO
ESCALA 1:100

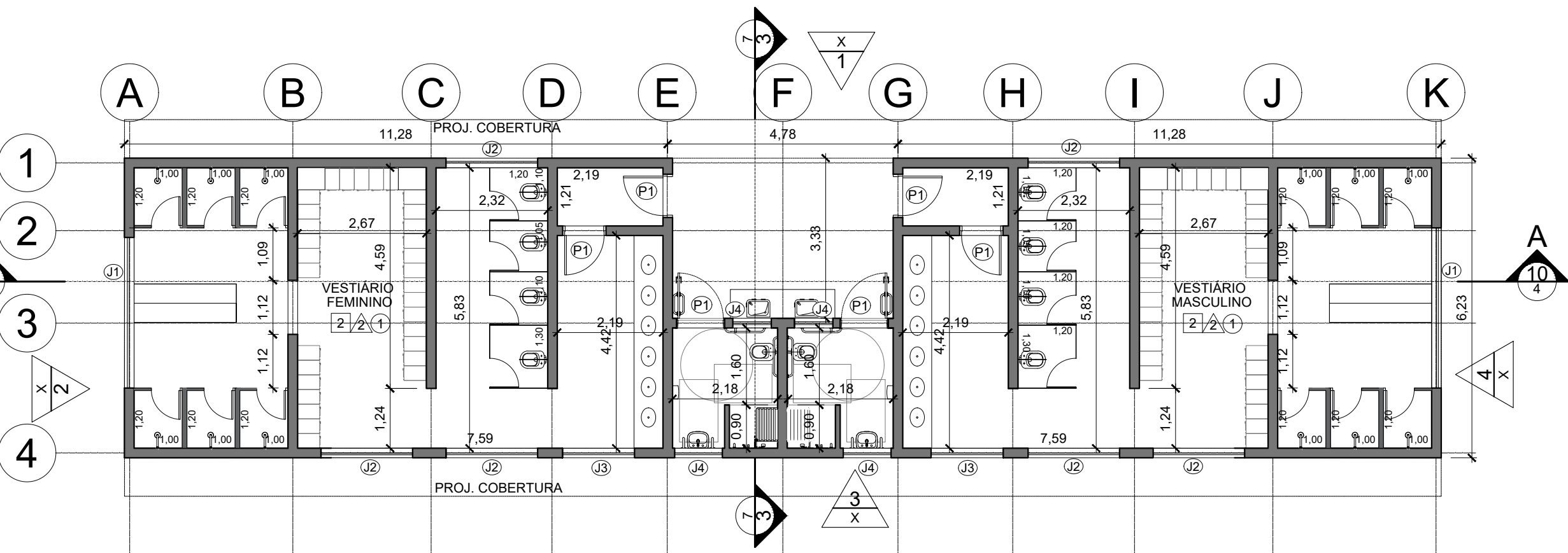

9 PLANTA - VESTIÁRIO
ESCALA 1:100

PISO	
1	PORCELANATO 90x90 cm ÁSPERO, COEFICIENTE DE ATRITO 0,5 TIPO CECRISA DURAMAX OU SIMILAR
2	CERÂMICA ANTIDERRAPANTE 30x30cm
3	CONCRETO ARMADO COM PINTURA ESPECIAL
4	GRANITO FLAMEADO
5	CIMENTADO PIGMENTADO - CORES À DEFINIR
6	PISO SINTÉTICO MONOLÍTICO + BASE AMORTECEDORA EM BORRACHA SBR
7	GRAMA SINTÉTICA FIBRILADA - ALTURA ≥ 50 MM
8	PISO SINTÉTICO ESPORTIVO FIBRILADO PARA TÊNIS - ALTURA ≥ 25 MM DEMARCAÇÃO ESPORTIVA EM CORES PADRONIZADAS (VERDE, TERRACOTA E BRANCO)
9	PISO EM AREIA ESPORTIVA LAVADA, BRANCA, NATURAL DE GRANULOMETRIA MÉDIA A FINA

REVESTIMENTO	
1	PINTURA LÁTEX ACRILICA
2	AZULEJOS BRANCOS 30x60
3	PASTILHAS DE VIDRO TRANSLÚCIDO 2,3 x2,3 x0,5cm CANTOS ARREDONDADOS FAIXA HORIZONTAL, SOBRE BRANCA, H+0,60m COR A DEFINIR REF. TROPICAL STONES OU SIMILAR
4	PASTILHAS CERÂMICAS 5x5cm

EXTERNO: ONDE NÃO HOUVER ESPECIFICAÇÃO CONSIDERAR MASSA TEXTURADA, COR A DEFINIR

FORRO/TETO	
1	FORRO DE GESSO ACARTONADO TABICADO
2	FORRO METÁLICO TIPO COLMEIA - HUNTER DOUGLAS OU SIMILAR
3	PINTURA LÁTEX ACRILICO FOSCO BRANCO SOB LAJE

CAIXILHOS				
	DIMENSÕES (m)	ABERTURA	PEITORIL (m)	QTD
J1	4,00 x 1,40	MÁXIMO AR	1,20	10
J2	1,80 x 0,80	BASCULANTE	1,80	4
J3	1,80 x 0,60	MÁXIMO AR	2,15	14
J4	2,40 x 1,40	MÁXIMO AR	1,20	12
J5	4,60 x 1,40	MÁXIMO AR	1,20	1
J6	0,80 x 0,80	BASCULANTE	1,80	4
J7	3,80 x 1,90 (CORTINA DE VIDRO)	MÁXIMO AR		2
J8	VER FOLHAS DE DETALHES CAIXILHOS ESPECIAIS			

OBS.: TODOS OS VIDROS EXTERNOS DEVERÃO TER PELÍCULA ANTI-VANDALISMO

PORTAS	
P1	0,80x2,10m ALUMÍNIO ANODIZADO GRAFITE COM VENEZIANA
P2	0,90x2,10m MADEIRA REVESTIDA COM LAMINADO MELAMÍNICO ESPECIAL PARA PCD - VER FOLHAS DE DETALHES
P3	0,90x2,10m MADEIRA REVESTIDA COM LAMINADO MELAMÍNICO
P4	2x (0,90x2,10m) ALUMÍNIO ANODIZADO GRAFITE COM VIDRO
P5	2x (0,90x2,10m) ALUMÍNIO ANODIZADO GRAFITE COM VIDRO DE CORRER - VER FOLHAS DE DETALHES
P6	PORTA DE VIDRO LAMINADO 10mm VERDE REFLEXIVO EM 2 FOLHAS (0,82x2,10m)
P7	PORTA DE CORRER EM MADEIRA REVESTIDA COM LAMINADO MELAMÍNICO (0,82x2,10m)
P8	PORTA DE CORRER EM MADEIRA REVESTIDA COM LAMINADO MELAMÍNICO EM 2 FOLHAS (0,82x2,10m)

NOTAS



PREFEITURA MUNICIPAL DE BARUERI
SECRETARIA DE OBRAS

COMPLEXO COMUNITÁRIO E ESPORTIVO - JD SILVEIRA

PROJETO BÁSICO
PLANTAS, CORTES E ELEVÇÕES - VESTIÁRIOS

ENDEREÇO LOCAL
AV. ALZIRO SOARES, 20

BAIRRO
JD SILVEIRA

ESCALA INDICADA
FOLHA

REVISÃO
DESENHO ACR

NOME DO ARQUIVO
...ÁREAS DE LAZER_PRAÇAS/2025/COMPLEXO COMUNITÁRIO E ESPORTIVO JD SILVEIRA

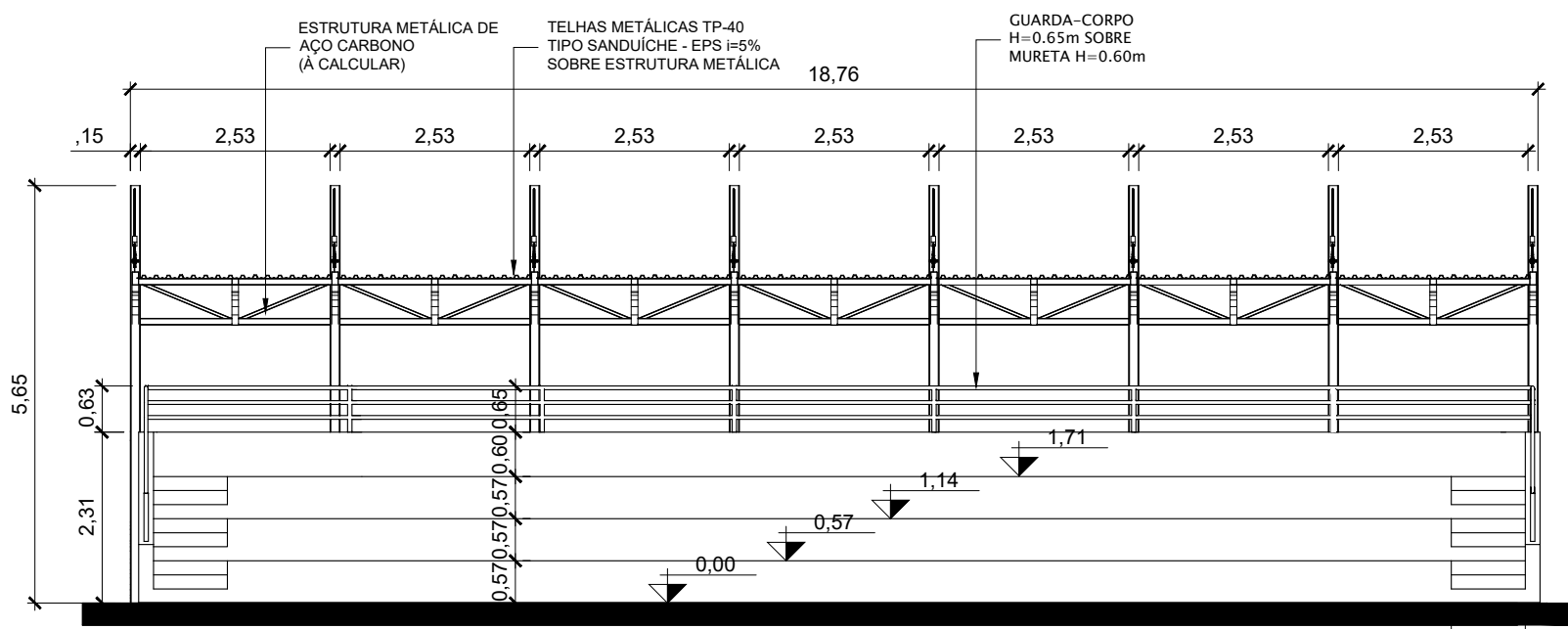

19 ELEVÇÃO FRONTAL
ESCALA 1:100

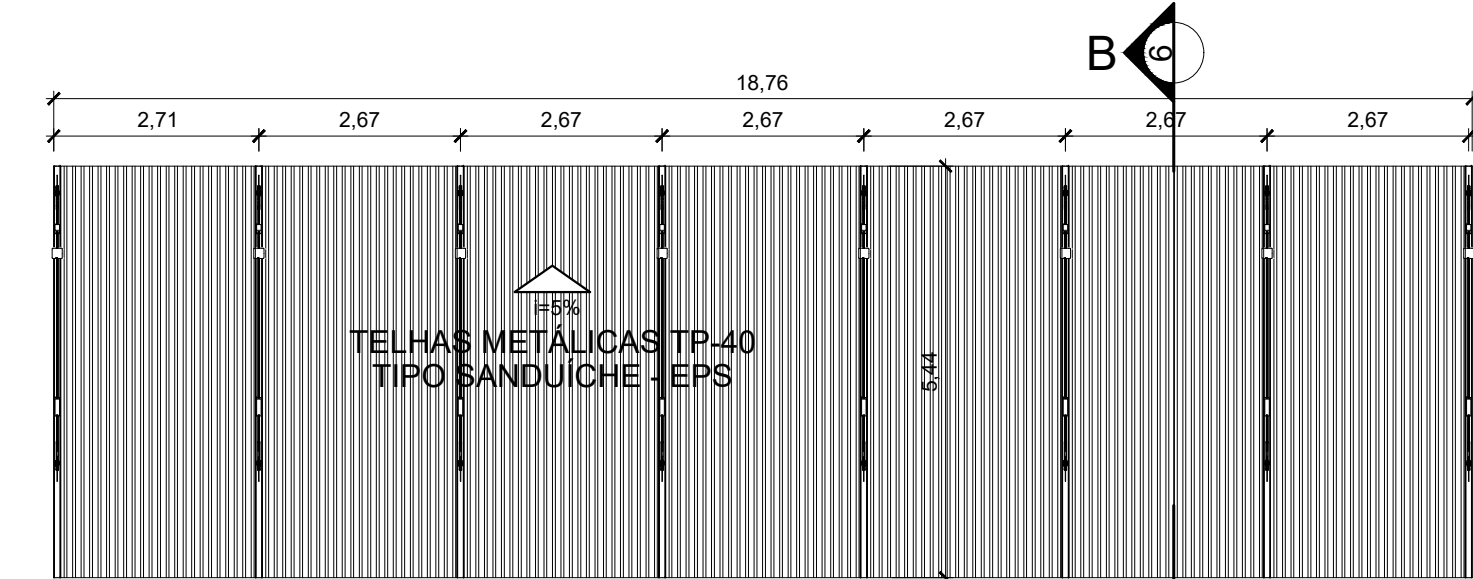

18 COBERTURA
ESCALA 1:100

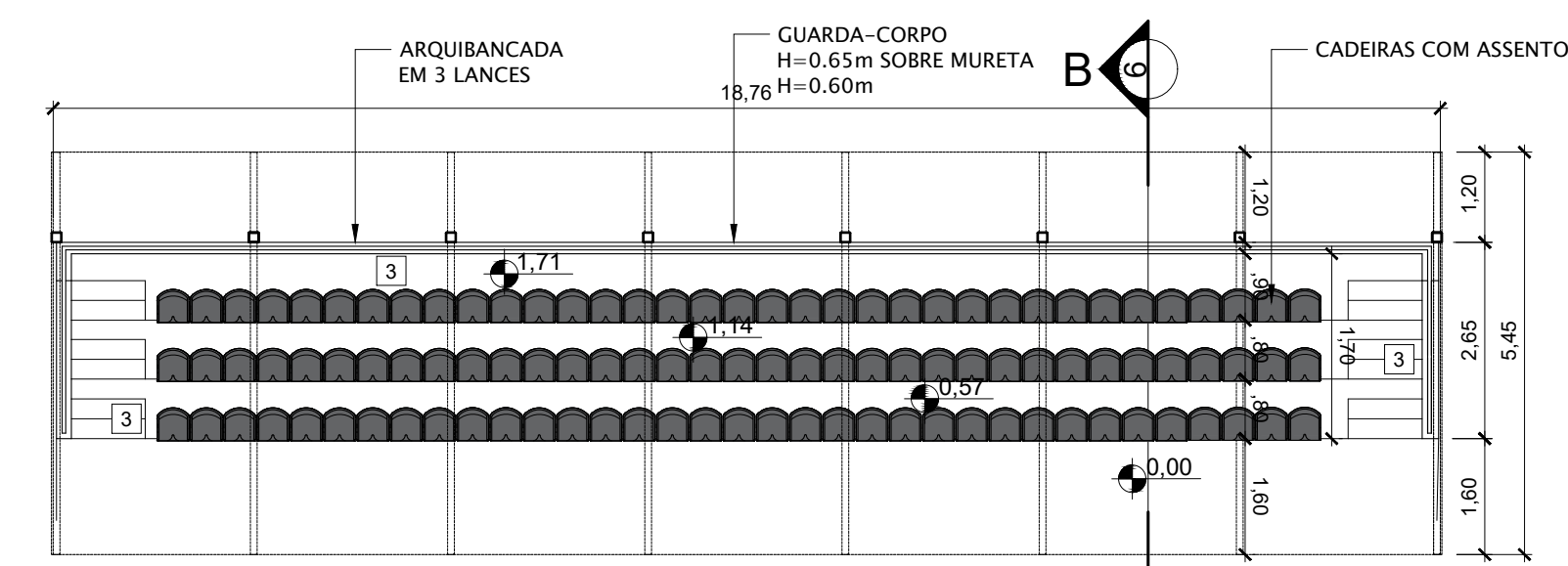

17 PLANTA
ESCALA 1:100

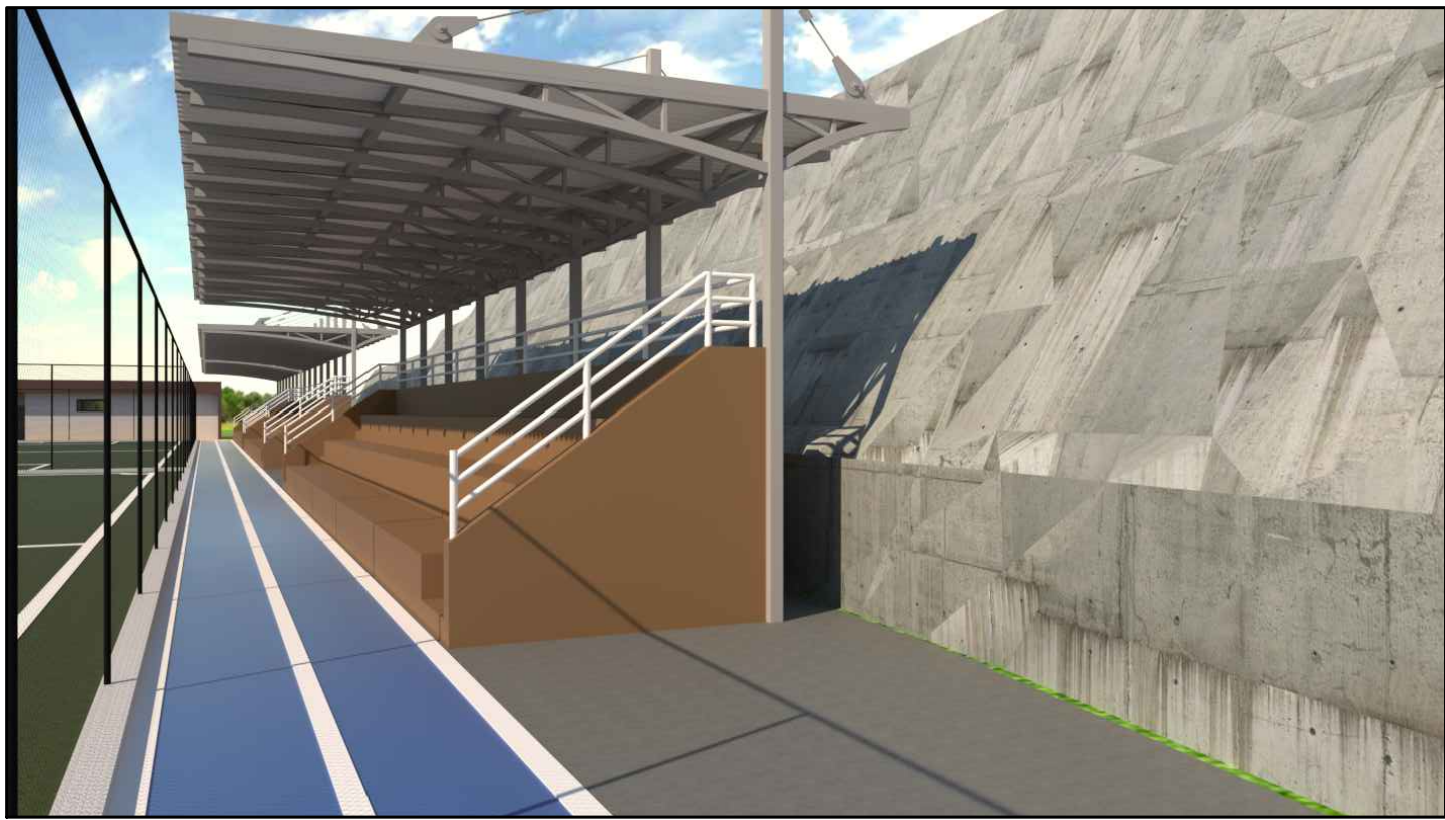

21 PERSPECTIVA

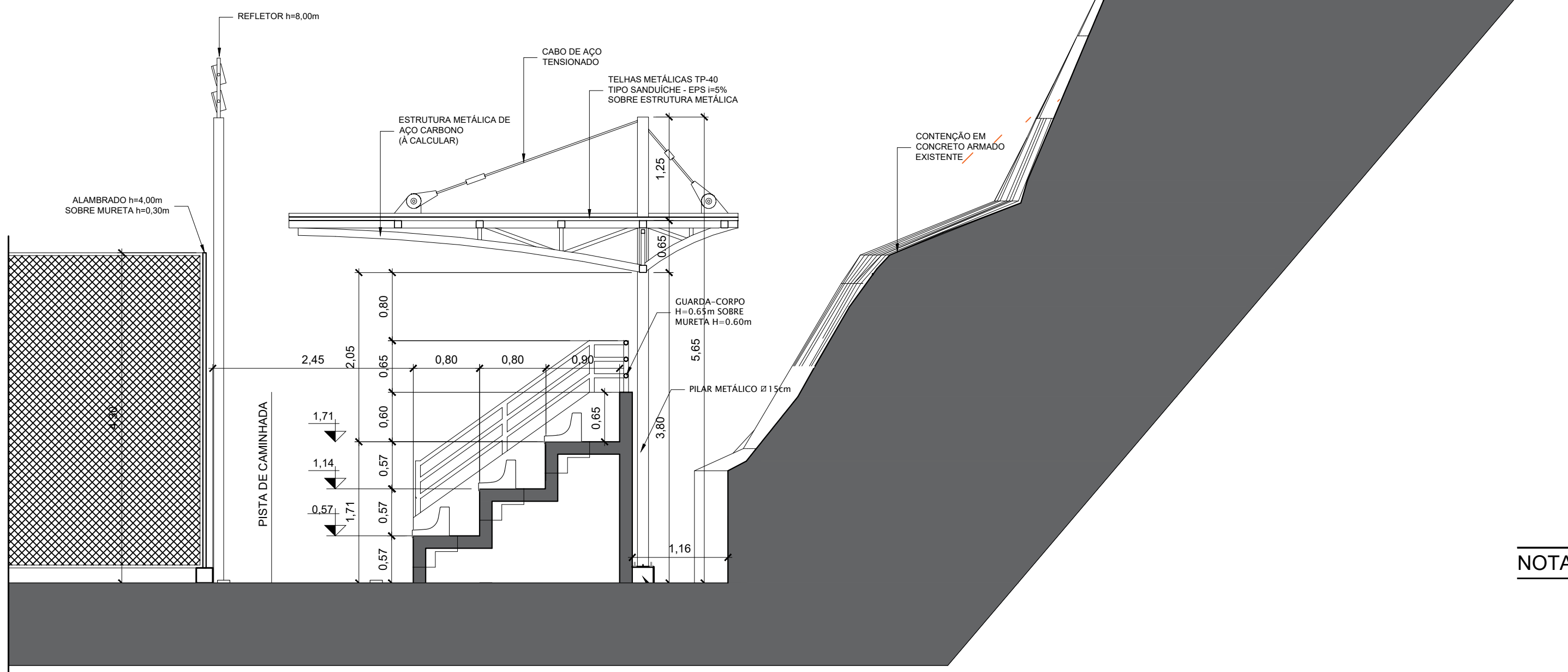

20 CORTE
ESCALA 1:50

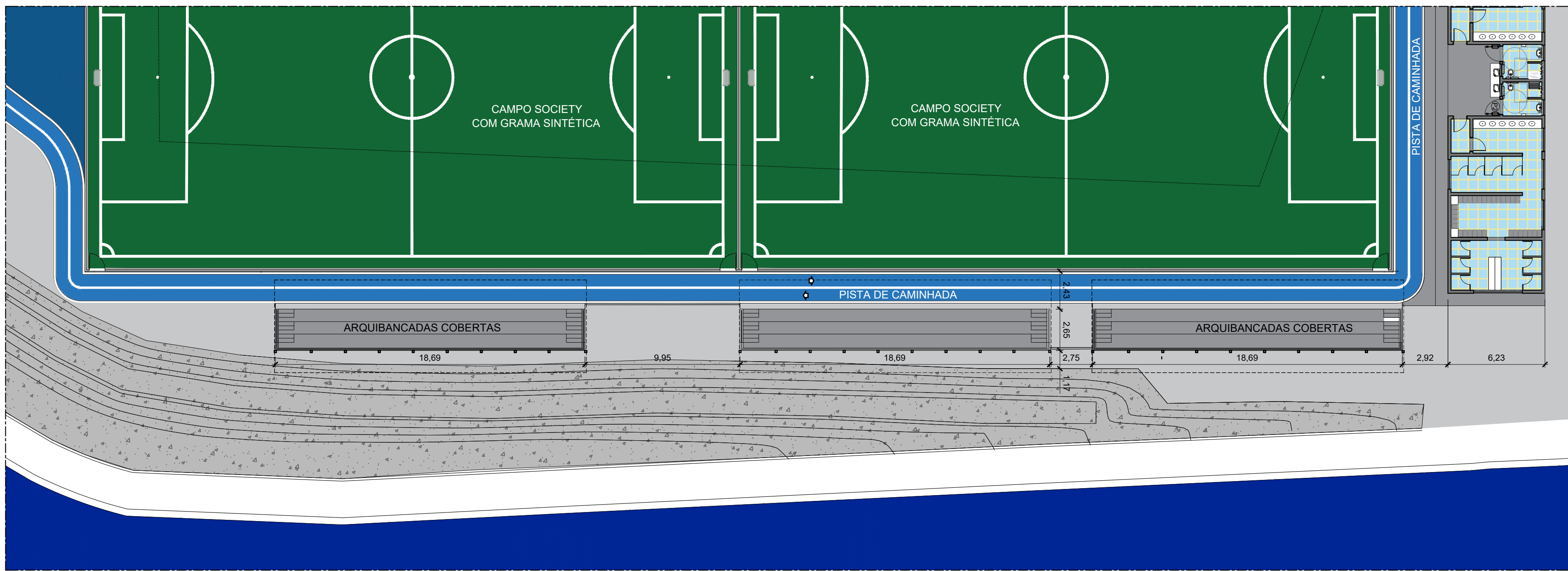

16 IMPLANTAÇÃO E PLANTA ARQUIBANCADAS
ESCALA 1:200

PISO	
1	PORCELANATO 90x90 cm ÁSPERO, COEFICIENTE DE ATRITO 0,5
2	TIPO CECRISA DURAMAX OU SIMILAR
3	CERÂMICA ANTIDERRAPANTE 30x30cm
4	CONCRETO ARMADO COM PINTURA ESPECIAL
5	GRANITO FLAMEADO
6	CONCRETO PIGMENTADO - CORES A DEFINIR
7	PISO SINTÉTICO MONOLÍTICO + BASE AMORTECEDORA EM BORRACHA SBR
8	GRAMA SINTÉTICA FIBRILADA - ALTURA ≥ 50 MM
9	PISO SINTÉTICO ESPORTIVO FIBRILADO PARA TÊNIS - ALTURA ≥ 25 MM
	DEMARCAÇÃO ESPORTIVA EM CORES PADRONIZADAS (VERDE, TERRACOTA E BRANCO)
	PISO EM AREIA ESPORTIVA LAVADA, BRANCA, NATURAL DE GRANULOMETRIA MÉDIA A FINA

NOTAS



PREFEITURA MUNICIPAL DE BARUERI
SECRETARIA DE OBRAS

OBJETIVO

COMPLEXO COMUNITÁRIO E ESPORTIVO - JD SILVEIRA

PROJETO BÁSICO

IMPLANTAÇÃO, CORTES E FACHADA - ARQUIBANCADAS

ENDEREÇO LOCAL
AV. ALZIRO SOARES, 20

BARRIO
JD SILVEIRA

ESCALA
INDICADA

FOLHA

REVISÃO

DESENHO

ACR

NOME DO ARQUIVO

..ÁREAS DE LAZER, PRAÇAS/2025/COMPLEXO
COMUNITÁRIO E ESPORTIVO JD SILVEIRA

ANDERSON CARDOSO ROCHA

05/09

COR	PLANO	ESP.
1	PROJETO	1:500
2	PROJETO	1:500
3	PROJETO	1:500
4	PROJETO	1:500
5	PROJETO	1:500
6	PROJETO	1:500
7	PROJETO	1:500
8	PROJETO	1:500
9	PROJETO	1:500
10	PROJETO	1:500
11	PROJETO	1:500
12	PROJETO	1:500
13	PROJETO	1:500
14	PROJETO	1:500
15	PROJETO	1:500
16	PROJETO	1:500
17	PROJETO	1:500
18	PROJETO	1:500
19	PROJETO	1:500
20	PROJETO	1:500
21	PROJETO	1:500
22	PROJETO	1:500
23	PROJETO	1:500
24	PROJETO	1:500
25	PROJETO	1:500
26	PROJETO	1:500
27	PROJETO	1:500
28	PROJETO	1:500
29	PROJETO	1:500
30	PROJETO	1:500
31	PROJETO	1:500
32	PROJETO	1:500
33	PROJETO	1:500
34	PROJETO	1:500
35	PROJETO	1:500
36	PROJETO	1:500
37	PROJETO	1:500
38	PROJETO	1:500
39	PROJETO	1:500
40	PROJETO	1:500
41	PROJETO	1:500
42	PROJETO	1:500
43	PROJETO	1:500
44	PROJETO	1:500
45	PROJETO	1:500
46	PROJETO	1:500
47	PROJETO	1:500
48	PROJETO	1:500
49	PROJETO	1:500
50	PROJETO	1:500
51	PROJETO	1:500
52	PROJETO	1:500
53	PROJETO	1:500
54	PROJETO	1:500
55	PROJETO	1:500
56	PROJETO	1:500
57	PROJETO	1:500
58	PROJETO	1:500
59	PROJETO	1:500
60	PROJETO	1:500
61	PROJETO	1:500
62	PROJETO	1:500
63	PROJETO	1:500
64	PROJETO	1:500
65	PROJETO	1:500
66	PROJETO	1:500
67	PROJETO	1:500
68	PROJETO	1:500
69	PROJETO	1:500
70	PROJETO	1:500
71	PROJETO	1:500
72	PROJETO	1:500
73	PROJETO	1:500
74	PROJETO	1:500
75	PROJETO	1:500
76	PROJETO	1:500
77	PROJETO	1:500
78	PROJETO	1:500
79	PROJETO	1:500
80	PROJETO	1:500
81	PROJETO	1:500
82	PROJETO	1:500
83	PROJETO	1:500
84	PROJETO	1:500
85	PROJETO	1:500
86	PROJETO	1:500
87	PROJETO	1:500
88	PROJETO	1:500
89	PROJETO	1:500
90	PROJETO	1:500
91	PROJETO	1:500
92	PROJETO	1:500
93	PROJETO	1:500
94	PROJETO	1:500
95	PROJETO	1:500
96	PROJETO	1:500
97	PROJETO	1:500
98	PROJETO	1:500
99	PROJETO	1:500
100	PROJETO	1:500

COR PLOT ESP	
1	PRETO - O.N.A.S.A.
2	PRETO - O.N.A.S.A.
3	PRETO - O.N.A.S.A.
4	PRETO - O.N.A.S.A.
5	PRETO - O.N.A.S.A.
6	PRETO - O.N.A.S.A.
7	PRETO - O.N.A.S.A.
8	PRETO - O.N.A.S.A.
9	PRETO - O.N.A.S.A.
10	PRETO - O.N.A.S.A.
11	PRETO - O.N.A.S.A.
12	PRETO - O.N.A.S.A.
13	PRETO - O.N.A.S.A.
14	PRETO - O.N.A.S.A.
15	PRETO - O.N.A.S.A.
16	PRETO - O.N.A.S.A.
17	PRETO - O.N.A.S.A.
18	PRETO - O.N.A.S.A.
19	PRETO - O.N.A.S.A.
20	PRETO - O.N.A.S.A.
21	PRETO - O.N.A.S.A.
22	PRETO - O.N.A.S.A.
23	PRETO - O.N.A.S.A.
24	PRETO - O.N.A.S.A.
25	PRETO - O.N.A.S.A.
26	PRETO - O.N.A.S.A.
27	PRETO - O.N.A.S.A.
28	PRETO - O.N.A.S.A.
29	PRETO - O.N.A.S.A.
30	PRETO - O.N.A.S.A.
31	PRETO - O.N.A.S.A.
32	PRETO - O.N.A.S.A.
33	PRETO - O.N.A.S.A.
34	PRETO - O.N.A.S.A.
35	PRETO - O.N.A.S.A.
36	PRETO - O.N.A.S.A.
37	PRETO - O.N.A.S.A.
38	PRETO - O.N.A.S.A.
39	PRETO - O.N.A.S.A.
40	PRETO - O.N.A.S.A.
41	PRETO - O.N.A.S.A.
42	PRETO - O.N.A.S.A.
43	PRETO - O.N.A.S.A.
44	PRETO - O.N.A.S.A.
45	PRETO - O.N.A.S.A.
46	PRETO - O.N.A.S.A.
47	PRETO - O.N.A.S.A.
48	PRETO - O.N.A.S.A.
49	PRETO - O.N.A.S.A.
50	PRETO - O.N.A.S.A.
51	PRETO - O.N.A.S.A.
52	PRETO - O.N.A.S.A.
53	PRETO - O.N.A.S.A.
54	PRETO - O.N.A.S.A.
55	PRETO - O.N.A.S.A.
56	PRETO - O.N.A.S.A.
57	PRETO - O.N.A.S.A.
58	PRETO - O.N.A.S.A.
59	PRETO - O.N.A.S.A.
60	PRETO - O.N.A.S.A.
61	PRETO - O.N.A.S.A.
62	PRETO - O.N.A.S.A.
63	PRETO - O.N.A.S.A.
64	PRETO - O.N.A.S.A.
65	PRETO - O.N.A.S.A.
66	PRETO - O.N.A.S.A.
67	PRETO - O.N.A.S.A.
68	PRETO - O.N.A.S.A.
69	PRETO - O.N.A.S.A.
70	PRETO - O.N.A.S.A.
71	PRETO - O.N.A.S.A.
72	PRETO - O.N.A.S.A.
73	PRETO - O.N.A.S.A.
74	PRETO - O.N.A.S.A.
75	PRETO - O.N.A.S.A.
76	PRETO - O.N.A.S.A.
77	PRETO - O.N.A.S.A.
78	PRETO - O.N.A.S.A.
79	PRETO - O.N.A.S.A.
80	PRETO - O.N.A.S.A.
81	PRETO - O.N.A.S.A.
82	PRETO - O.N.A.S.A.
83	PRETO - O.N.A.S.A.
84	PRETO - O.N.A.S.A.
85	PRETO - O.N.A.S.A.
86	PRETO - O.N.A.S.A.
87	PRETO - O.N.A.S.A.
88	PRETO - O.N.A.S.A.
89	PRETO - O.N.A.S.A.
90	PRETO - O.N.A.S.A.
91	PRETO - O.N.A.S.A.
92	PRETO - O.N.A.S.A.
93	PRETO - O.N.A.S.A.
94	PRETO - O.N.A.S.A.
95	PRETO - O.N.A.S.A.
96	PRETO - O.N.A.S.A.
97	PRETO - O.N.A.S.A.
98	PRETO - O.N.A.S.A.
99	PRETO - O.N.A.S.A.
100	PRETO - O.N.A.S.A.



NOTAS



PREFEITURA MUNICIPAL DE BARUERI
SECRETARIA DE OBRAS

OBJETIVO
COMPLEXO COMUNITÁRIO E ESPORTIVO - JD SILVEIRA

PROJETO BÁSICO
PERSPECTIVAS

ENDEREÇO LOCAL
AV. ALZIRO SOARES, 20

BAIRRO
JD SILVEIRA

ESCALA
INDICADA

REVISÃO

DESENHO
ACR

NOME DO ARQUIVO
...ÁREAS DE LAZER_PRAÇAS(2025)COMPLEXO
COMUNITÁRIO E ESPORTIVO JD SILVEIRA

FOLHA

06/09

ANDERSON CARDOSO ROCHA

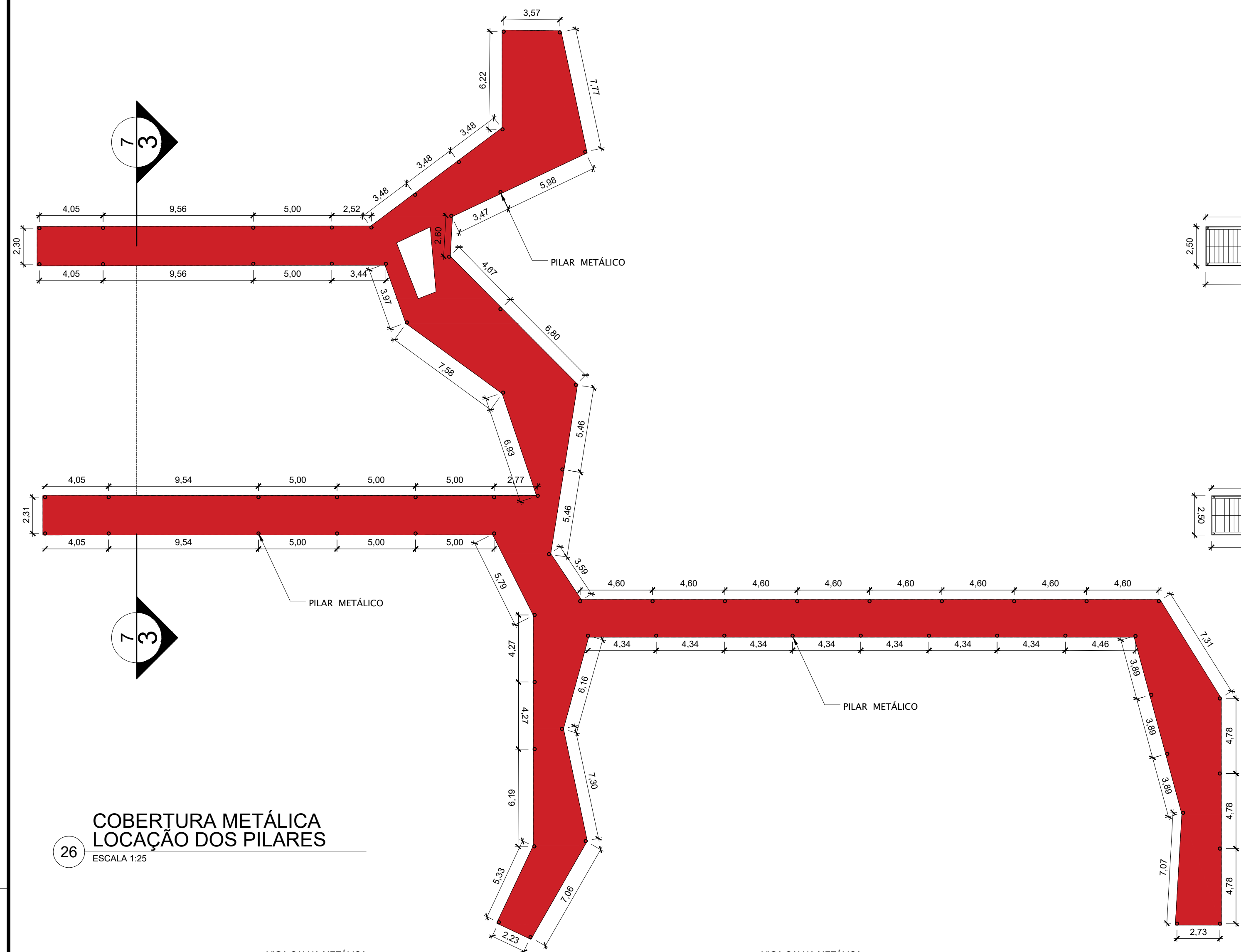

26 COBERTURA METÁLICA
LOCAÇÃO DOS PILARES
ESCALA 1:25

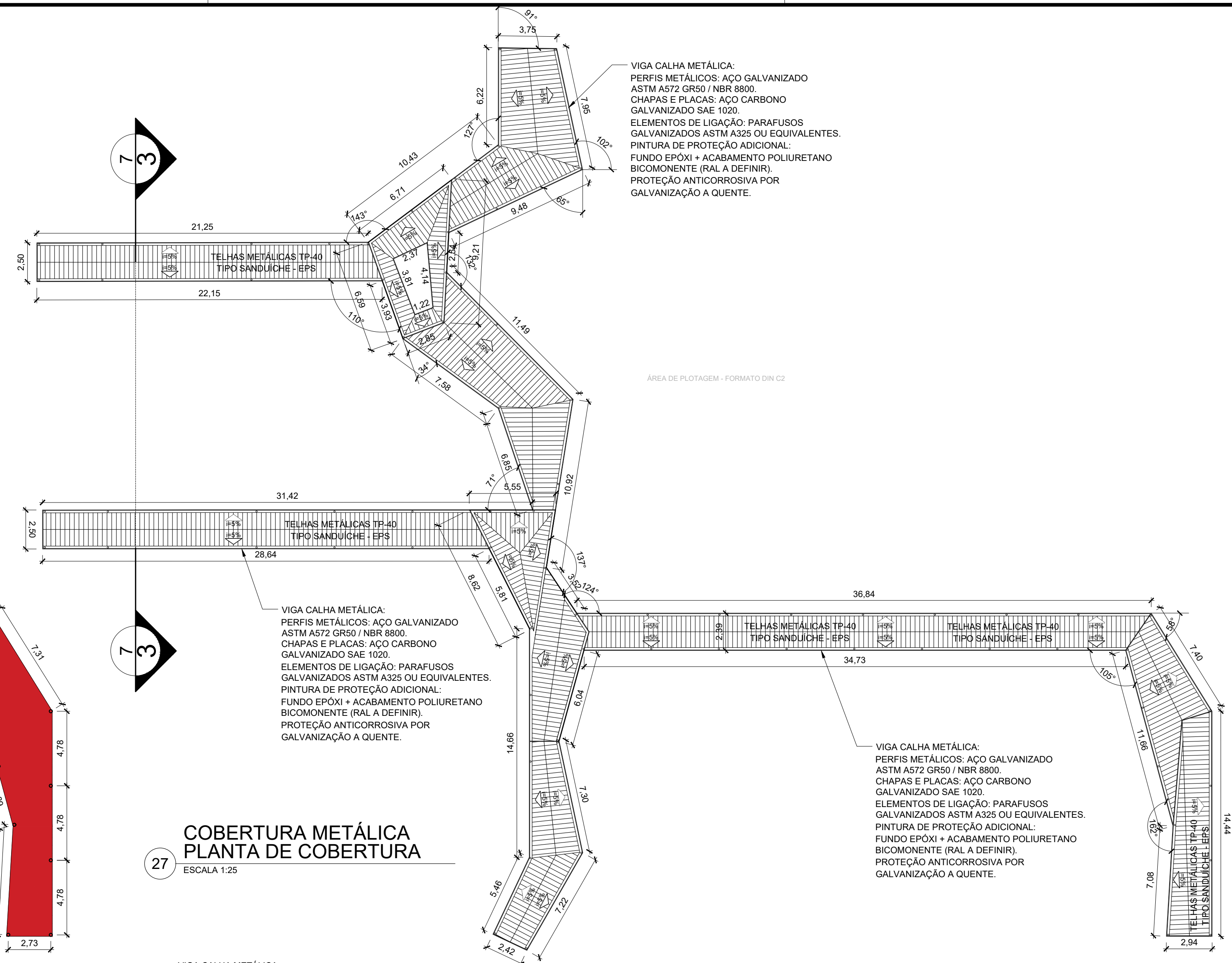

27 COBERTURA METÁLICA
PLANTA DE COBERTURA
ESCALA 1:25

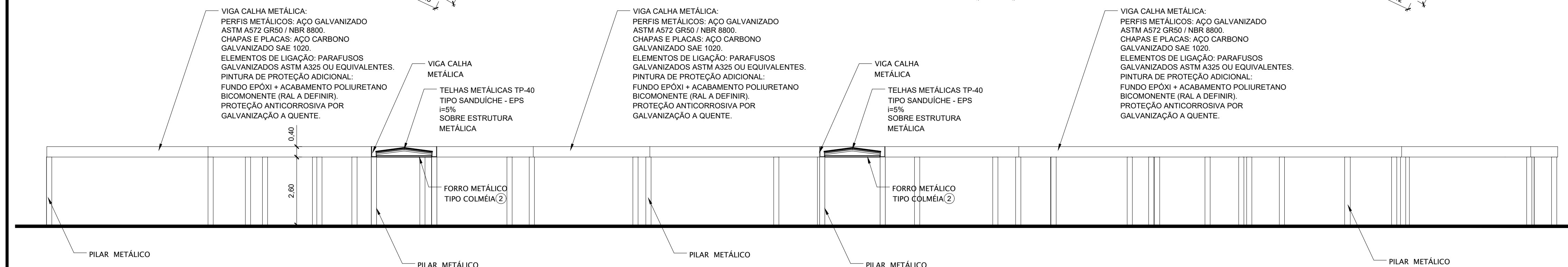

25 CORTE
ESCALA 1:25

GUARDA-CORPO EM AÇO CARBONO, PERFIS TUBULARES.
FIXAÇÃO POR MEIO DE CHUMBADORES MECÂNICOS OU QUÍMICOS,
GARANTINDO ESTABILIDADE E RIGIDEZ DO CONJUNTO.
TRATAMENTO ANTICORROSIVO E ACABAMENTO EM ESMALTE SINTÉTICO,
EPOXI OU POLIURETANO, EM NO MÍNIMO DUAS DEMAGAS.
SOLDAS CONTÍNUAS, REGULARES E SEM REBARBAS,
COM ACABAMENTO ADEQUADO PARA RECEBIMENTO DA PINTURA.

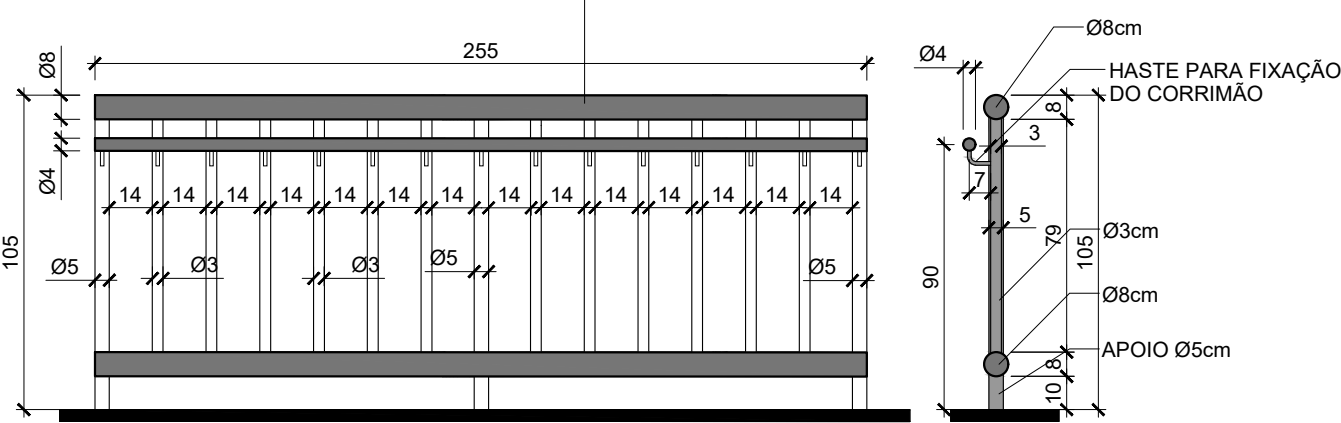

22 GUARDA-CORPO TUBULAR
ESCALA 1:25

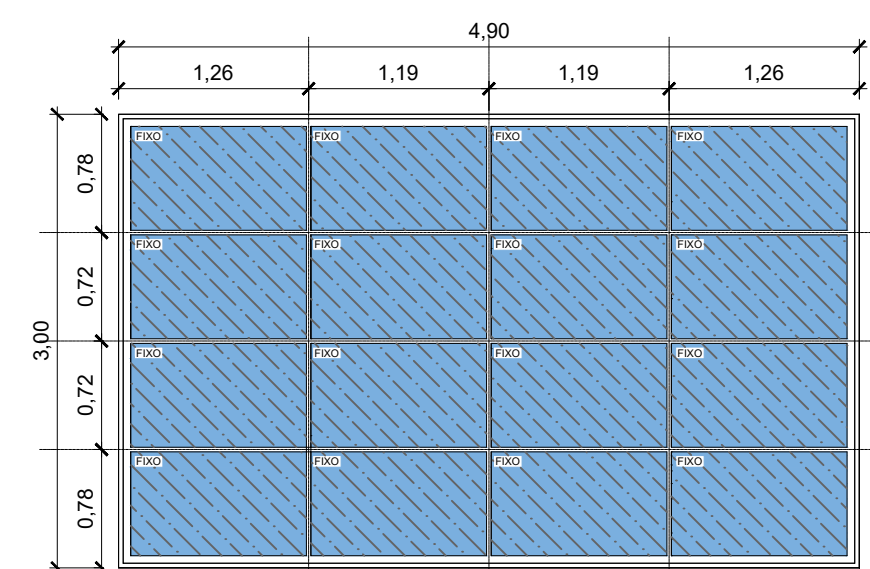

ELEVÇÃO
ESCALA 1:50

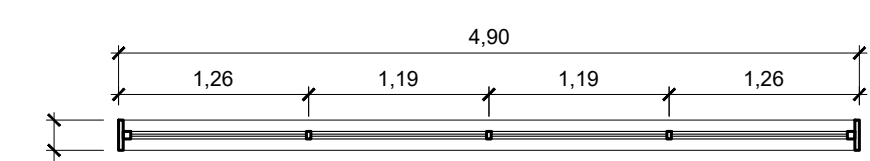

PLANTA
ESCALA 1:50

23 DETALHE CORTINA DE VIDRO
ESCALA 1:50

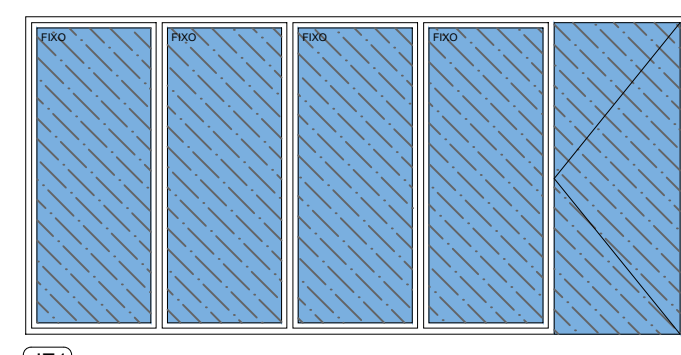

ELEVÇÃO
ESCALA 1:50

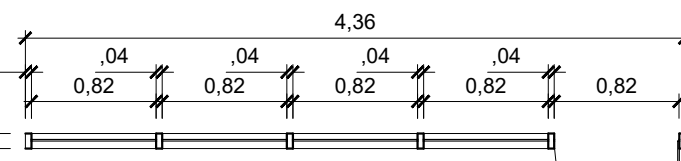

PLANTA
ESCALA 1:50

24 DETALHE CAIXILHOS ESPECIAIS
ESCALA 1:50

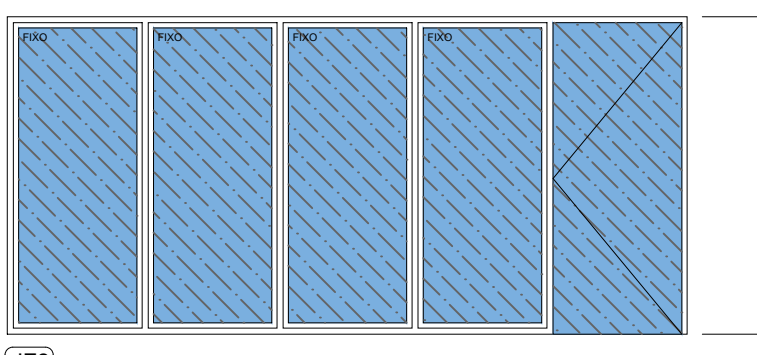

ELEVÇÃO
ESCALA 1:50

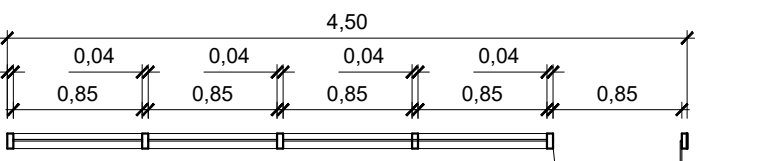

PLANTA
ESCALA 1:50

24 DETALHE CAIXILHOS ESPECIAIS
ESCALA 1:50



PREFEITURA MUNICIPAL DE BARUERI
SECRETARIA DE OBRAS

OBRA/TÍTULO

COMPLEXO COMUNITÁRIO E ESPORTIVO - JD SILVEIRA

PROJETO BÁSICO
DETALHES

ENDERECO/LOCAL
AV. ALZIRO SOARES, 20

BARRIO
JD SILVEIRA

ESCALA
INDICADA

REVISÃO

DESENHO
ACR

NOME DO ARQUIVO
..ÁREAS DE LAZER_PRAÇAS/2025/COMPLEXO
COMUNITÁRIO E ESPORTIVO JD SILVEIRA

07/09

ANDERSON CARDOSO ROCHA

COR	PLANTAS	ESP.
1	PRETO	1.000
2	PRETO	1.000
3	PRETO	1.000
4	PRETO	1.000
5	PRETO	1.000
6	PRETO	1.000
7	PRETO	1.000
8	PRETO	1.000
9	PRETO	1.000
10	PRETO	1.000
11	PRETO	1.000
12	PRETO	1.000
13	PRETO	1.000
14	PRETO	1.000
15	PRETO	1.000
16	PRETO	1.000
17	PRETO	1.000
18	PRETO	1.000
19	PRETO	1.000
20	PRETO	1.000
21	PRETO	1.000
22	PRETO	1.000
23	PRETO	1.000
24	PRETO	1.000
25	PRETO	1.000
26	PRETO	1.000
27	PRETO	1.000
28	PRETO	1.000
29	PRETO	1.000
30	PRETO	1.000
31	PRETO	1.000
32	PRETO	1.000
33	PRETO	1.000
34	PRETO	1.000
35	PRETO	1.000
36	PRETO	1.000
37	PRETO	1.000
38	PRETO	1.000
39	PRETO	1.000
40	PRETO	1.000
41	PRETO	1.000
42	PRETO	1.000
43	PRETO	1.000
44	PRETO	1.000
45	PRETO	1.000
46	PRETO	1.000
47	PRETO	1.000
48	PRETO	1.000
49	PRETO	1.000
50	PRETO	1.000
51	PRETO	1.000
52	PRETO	1.000
53	PRETO	1.000
54	PRETO	1.000
55	PRETO	1.000
56	PRETO	1.000
57	PRETO	1.000
58	PRETO	1.000
59	PRETO	1.000
60	PRETO	1.000
61	PRETO	1.000
62	PRETO	1.000
63	PRETO	1.000
64	PRETO	1.000
65	PRETO	1.000
66	PRETO	1.000
67	PRETO	1.000
68	PRETO	1.000
69	PRETO	1.000
70	PRETO	1.000
71	PRETO	1.000
72	PRETO	1.000
73	PRETO	1.000
74	PRETO	1.000
75	PRETO	1.000
76	PRETO	1.000
77	PRETO	1.000
78	PRETO	1.000
79	PRETO	1.000
80	PRETO	1.000
81	PRETO	1.000
82	PRETO	1.000
83	PRETO	1.000
84	PRETO	1.000
85	PRETO	1.000
86	PRETO	1.000
87	PRETO	1.000
88	PRETO	1.000
89	PRETO	1.000
90	PRETO	1.000
91	PRETO	1.000
92	PRETO	1.000
93	PRETO	1.000
94	PRETO	1.000
95	PRETO	1.000
96	PRETO	1.000
97	PRETO	1.000
98	PRETO	1.000
99	PRETO	1.000
100	PRETO	1.000

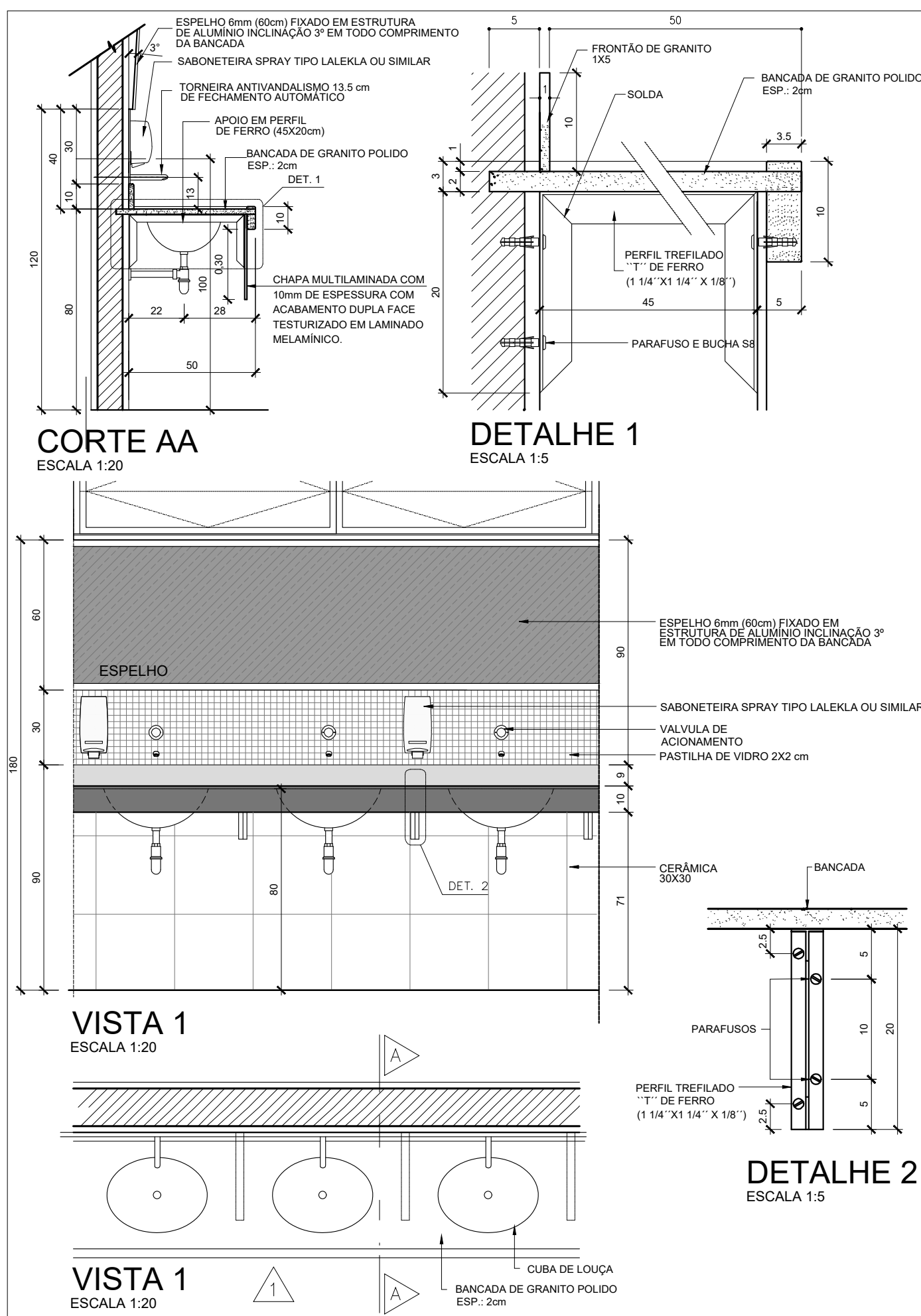

DETALHE LAVATÓRIO COLETIVO FOLHA ÚNICA

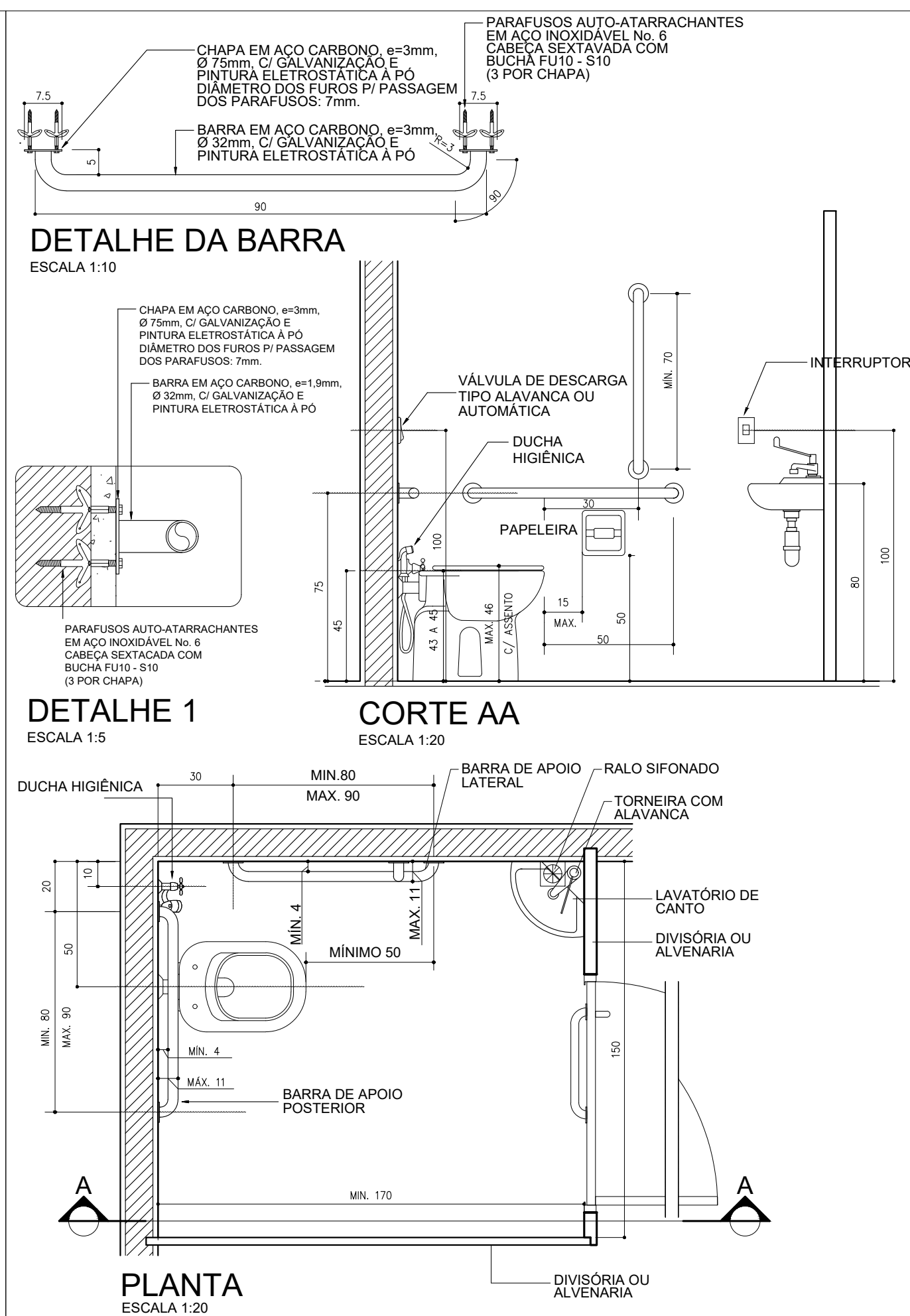

DETALHE **CONJUNTO PARA SANITÁRIO ACESSÍVEL** FOLHA ÚNICA

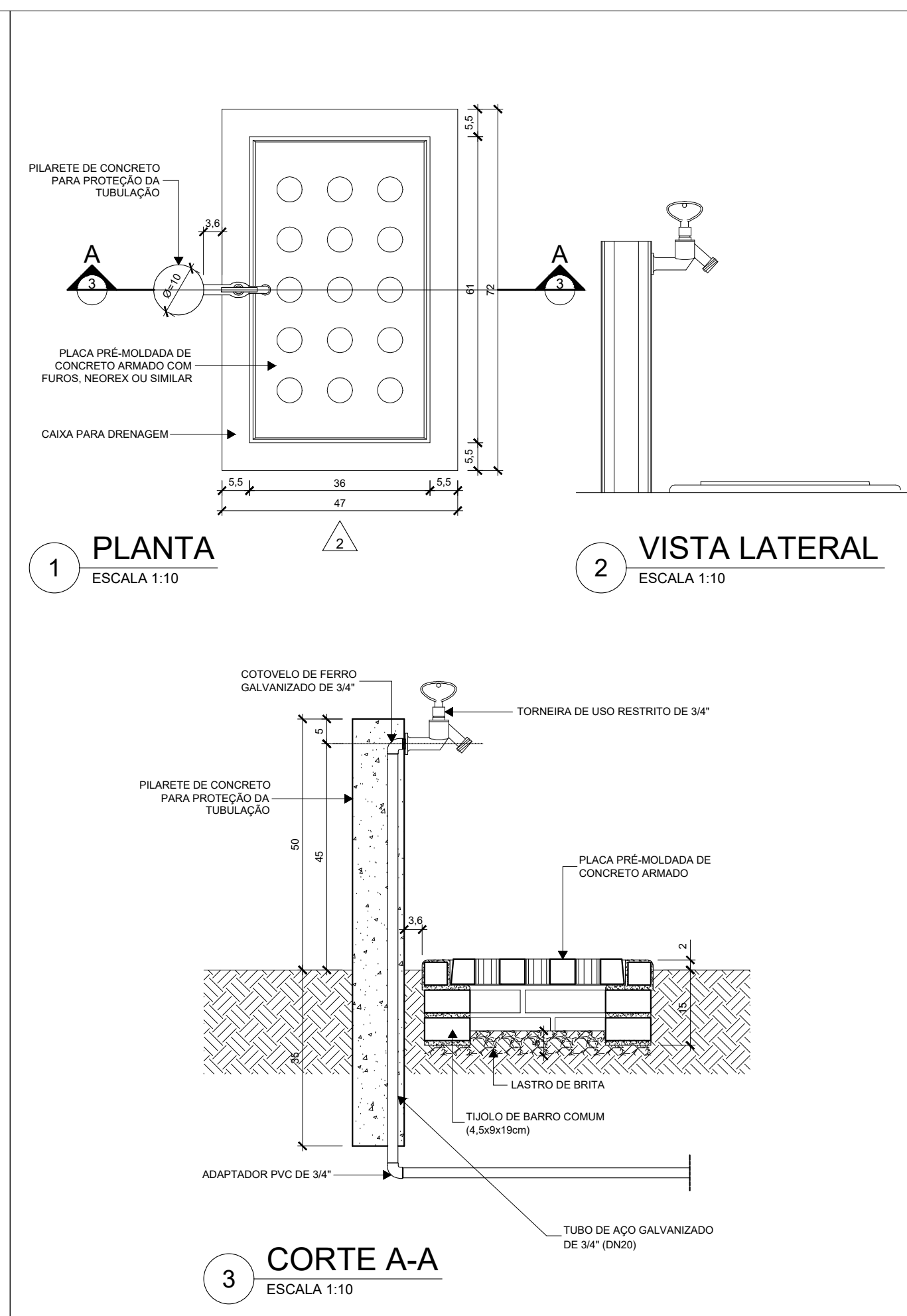

DETALHE TORNEIRA DE JARDIM FOLHA ÚNICA

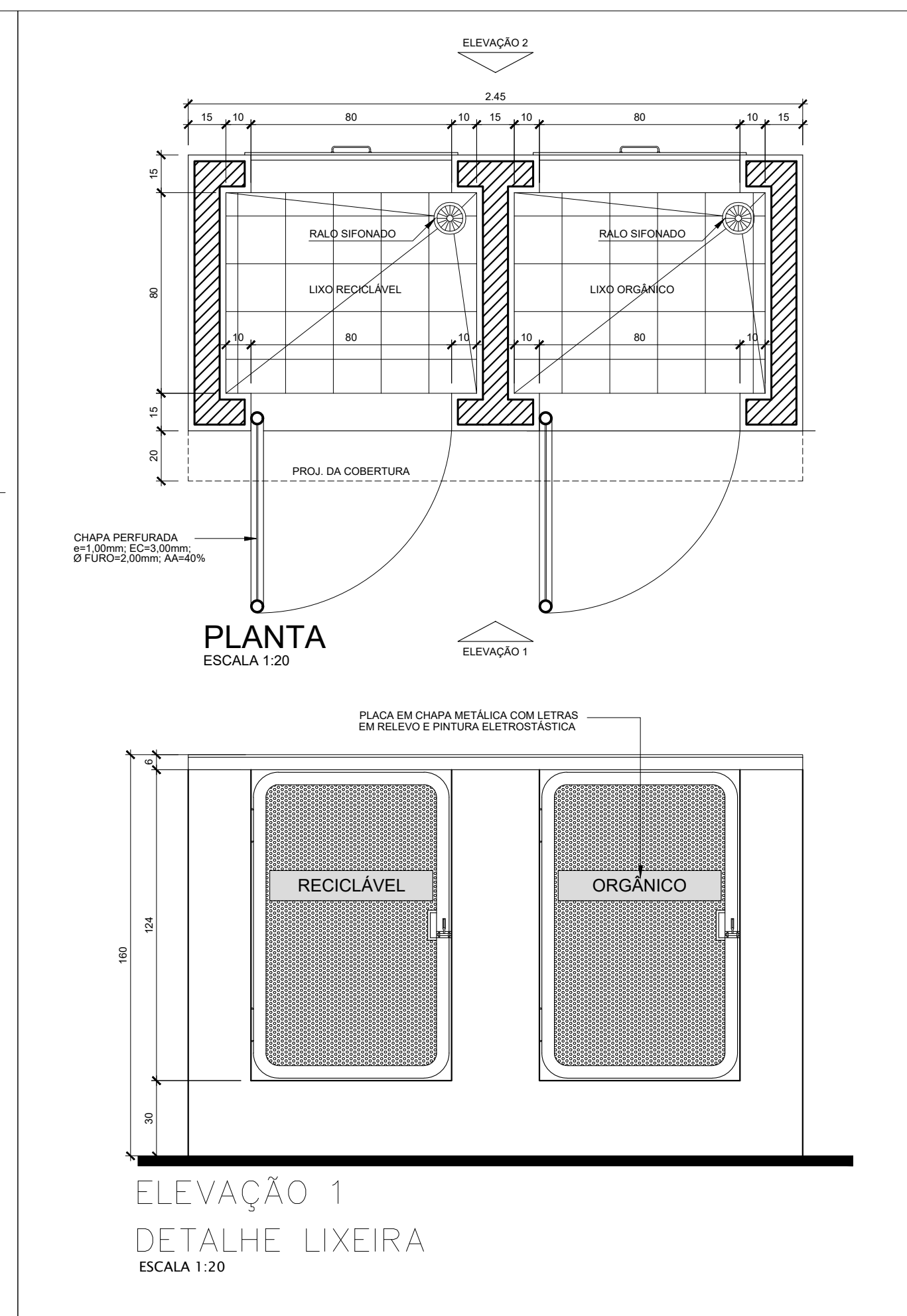

DETALHE FOLHA
LIXEIRA 01/0

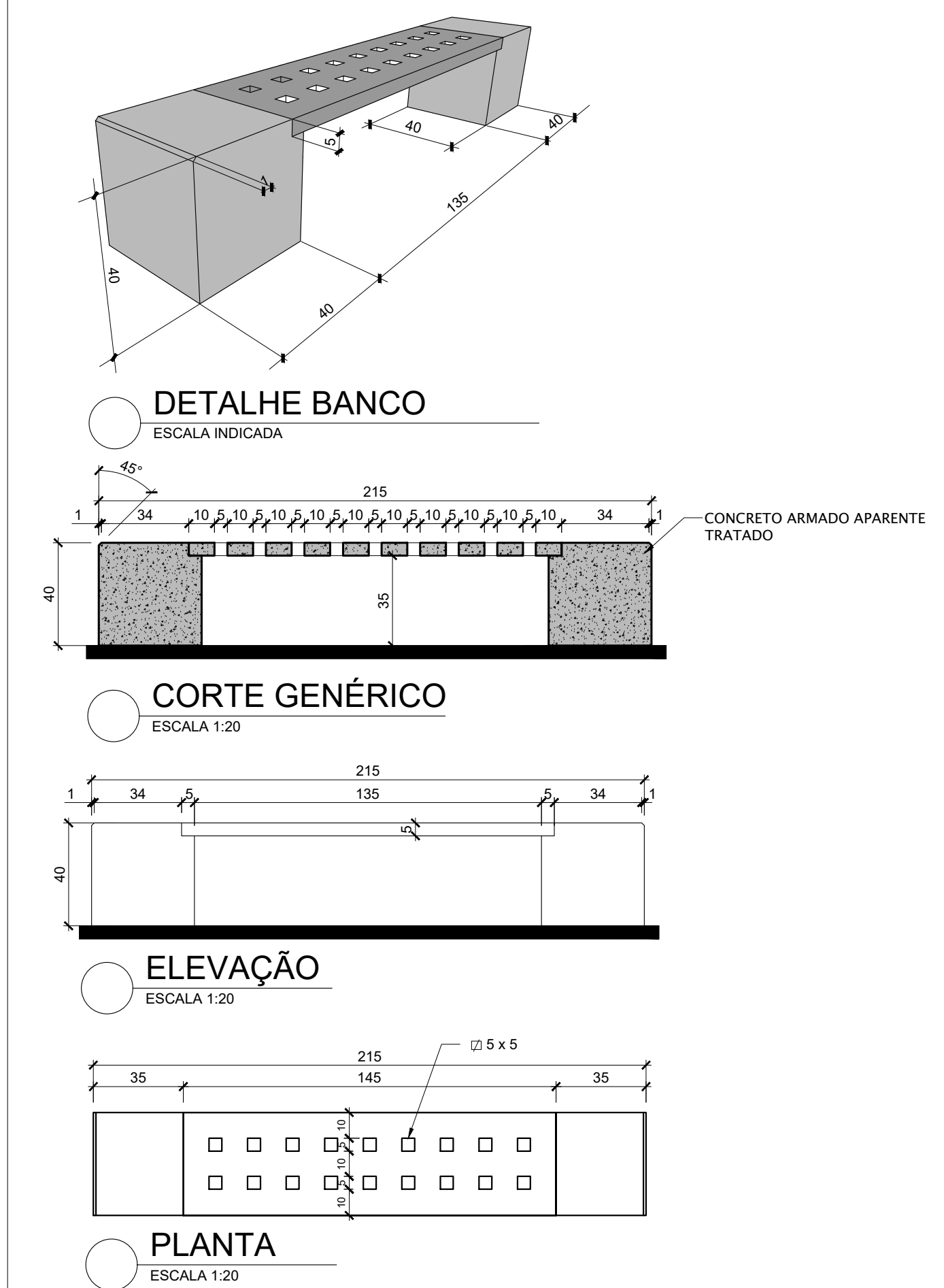

DETALHE **BANCO DE CONCRETO** FOLHA ÚNICA

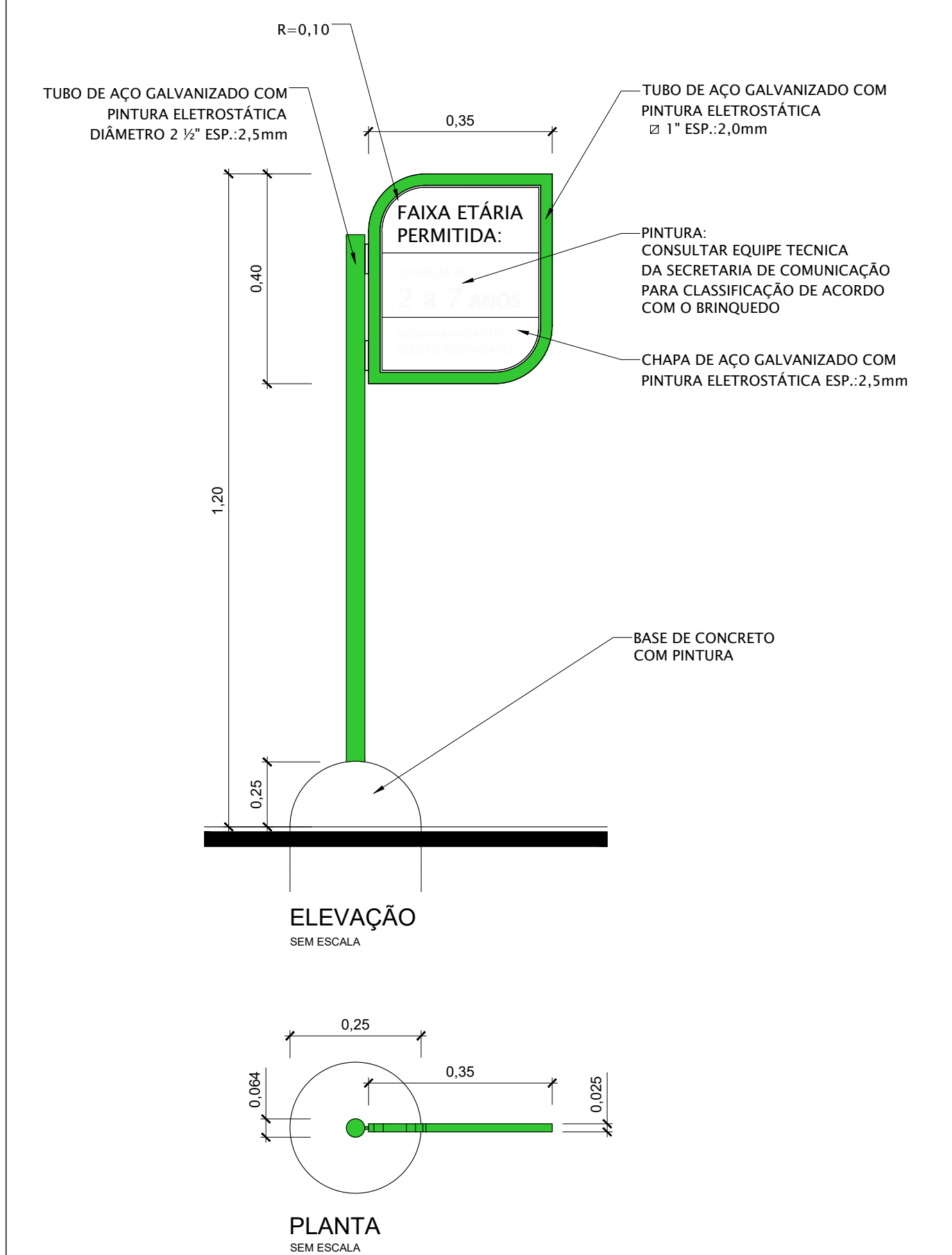

DETALHE

PLACA INDICATIVA DO PLAYGROUND

FOLHA ÚNICA

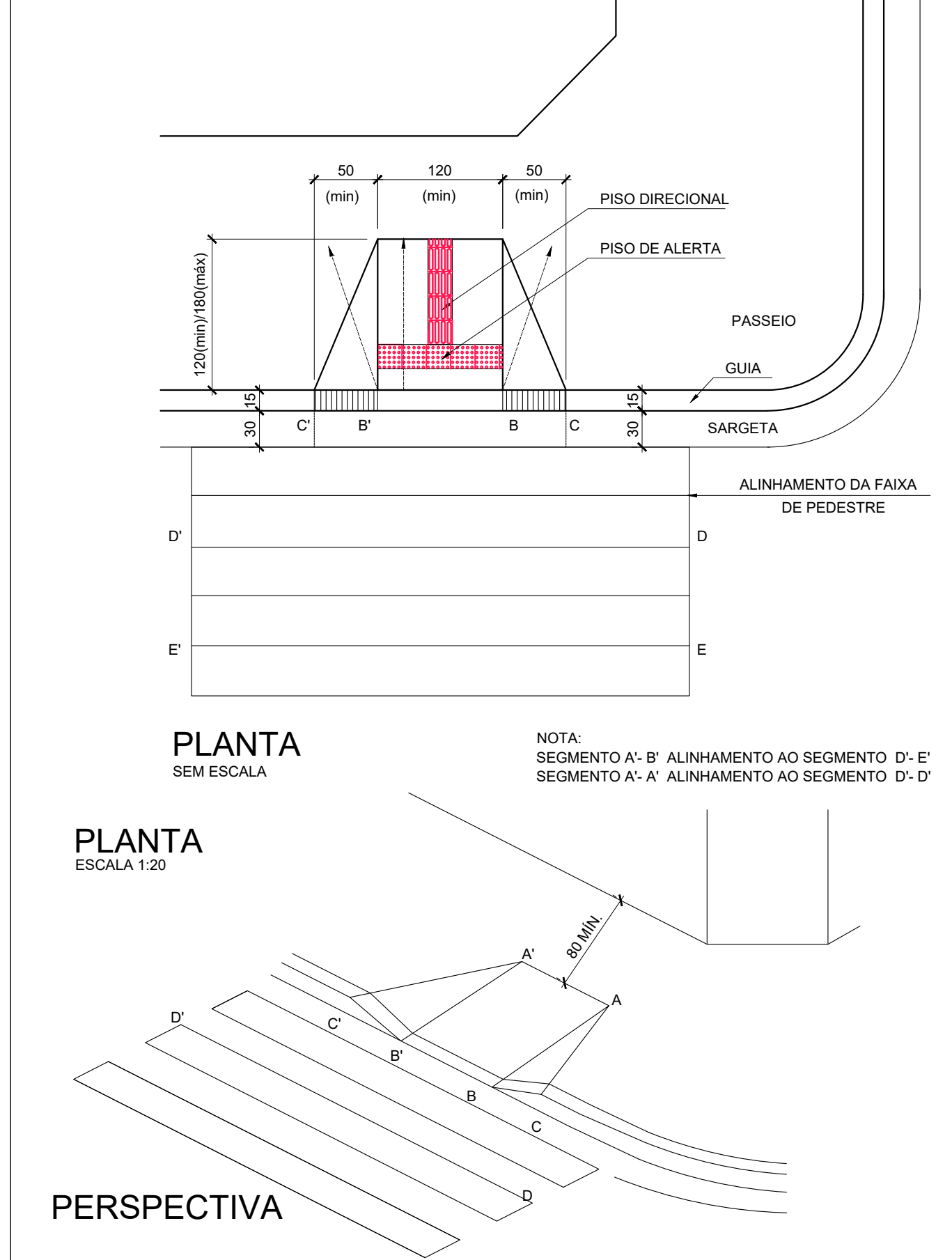

DETALHE RAMPA DE ACESSIBILIDADE FOLHA ÚNICA

 PREFEITURA MUNICIPAL DE BARUERI	
SECRETARIA DE OBRAS	
OBRA/TÍTULO	
COMPLEXO COMUNITÁRIO E ESPORTIVO - JD SILVEIRA	
PROJETO BÁSICO	
DETALHES	
ENDEREÇO LOCAL AV. ALZIRO SOARES, 20	BARRIO JD SILVEIRA
ESCALA INDICADA	FOLHA
REVISÃO ----	08/09
DESENHO ACR	
ANDERSON CARDOSO ROCHA	
NOME DO ARQUIVO ÁREAS DE LAZER, PRAÇAS\2025\COMPLEXO COMUNITARIO E ESPORTIVO JD SILVEIRA	



Manifesto de Responsabilidade

Documento do Sistema

09F680D5C2028952C8C8A0CBA58

O documento acima proposto pelo manifesto realizado por **ANDERSON CARDOSO ROCHA** registrado sob a matrícula **018069** na data **09/03/2026** **10:39:54** na Fase **ELABORAR PROJETO**.

Arquivo: ARQUITETURA.pdf

Tipo de Documento: DOCUMENTO DE PROJETO

HASH DO DOCUMENTO

B4D72068-030D-4828-BD65-4622246D44F5

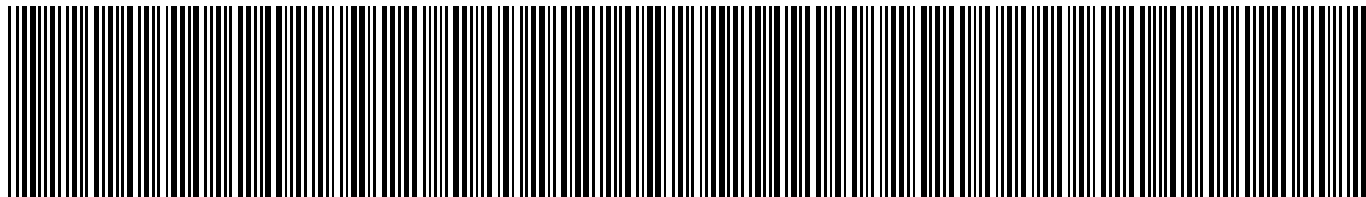



Manifesto de Responsabilidade

Documento do Sistema

09F680D5C2028952C8C8A0CBA58

O documento acima proposto pelo manifesto realizado por **ANDERSON CARDOSO ROCHA** registrado sob a matrícula **018069** na data 09/03/2026 10:39:54 na Fase **ELABORAR PROJETO**.

Arquivo: ARQUITETURA.pdf

Tipo de Documento: DOCUMENTO DE PROJETO

HASH DO DOCUMENTO

E755136B-64D2-47BA-B7E0-639B346DA50A